DIARIO DE COLIMA

DEPORTES

www.diariodecolima.com Año 66 No. 22,226 $8.00 Colima, Colima Lunes 29 de Abril de 2019

A SEMIS

América avanzó a las Semifinales de la Liga MX Femenil tras igualar 1-1 en el partido de vuelta ante León, y culminar con un marcador de 2-1 a favor en el global.

LIGA MX

Una Máquina letal golea a Lobos y califica a Liguilla

Cruz Azul se impuso 4-1 a la BUAP y aseguró su presencia en la fase final del Clausura 2019

AGENCIAS/EL UNIVERSAL

PUEBLA, PUE.- Aunque tenían que pasar goleadas escandalosas para que Cruz Azul quedara eliminado del Clausura 2019, el equipo de Pedro Caixinha no quiso sacar la calculadora y selló su pase a la Liguilla.

El empate les bastaba, pero La Máquina venció 4-1 a uno como visitante a Lobos BUAP con doblete de Roberto Alvarado, y goles de Milton Caraglio y Pablo Aguilar.

Apenas a los 10 minutos, Pablo Aguilar aprovechó un tiro de esquina y de cabeza abrió el marcador, no sin antes ser comprobado por el VAR.

Cinco minutos después, Milton Caraglio marcó su décimo gol del certamen.

Lobos quiso ponerle emoción al segundo tiempo, y antes de irse al descanso, Leonardo Ramos descontó para los locales recibiendo el balón con el pecho y definiendo al poste más lejano de Jesús Corona.

Sin embargo, Roberto Alvarado, quien no había anotado en todo el torneo, mató cualquier esperanza poblana. Con 2 goles al minuto 46 y al 73, selló el triunfo cementero.

Para la Jornada 17, el equipo de la BUAP cerrará su participación en el Clausura 2019 ante Toluca en el Nemesio Diez.

Por su parte, La Máquina se enfrentará a Monarcas Morelia en el Estadio Azteca previo a su participación en la Liguilla.

FÓRMULA 1

Doblete de Mercedes

El piloto finlandés Valtteri Bottas ganó el Gran Premio de Azerbaiyán y recuperó el liderato; Checo Pérez terminó sexto

AGENCIAS/ EL UNIVERSAL

BAKÚ, AZERBAIYÁN.- El finlandés Valtteri Bottas encabezó el doblete del equipo Mercedes por delante de su compañero, el británico Lewis Hamilton, en el Gran Premio de Azerbaiyán.

Con el triunfo, Bottas recuperó, por un solo punto, el liderato en el Mundial de Fórmula Uno después de cuatro carreras. El mexicano Sergio Checo Pérez (Raicing Point) terminó en la sexta posición.

Partiendo desde la *Pole*, Bottas, que el año anterior cedió a Hamilton la victoria en el circuito urbano de Bakú por culpa de un pinchazo, ganó esta vez a su compañero. Hamilton, segundo, retrocede a esa misma posición en el Mundial, a un solo punto del finlandés (88 frente a 87 puntos).

El español Carlos Sainz (McLaren), quinto el año pasado aquí, sostuvo una lucha hasta el final con su compañero de equipo el británico Lando Norris, al que superó, y con el mexicano Checo Pérez -podio en 2018-, que le ganó el duelo por la sexta plaza.

Bottas superó por 59 milésimas a su compañero Lewis Hamilton.

A falta de cinco giros, Hamilton se puso a segundo y medio de Bottas. Mercedes tenía un nuevo doblete en las manos que sólo una refriega por el triunfo entre sus dos pilotos podía poner en peligro, pero no ocurrió nada.

El británico se acercó a menos de un segundo y no se atrevió a más. El piloto de Ferrari, Sebastián Vettel, fue tercero.

Leclerc, quinto, tuvo que conformarse con batir el récord de la pista con un crono de 1:43.009.

Valtteri Bottas

Stephen Curry

NBA

Triunfos de Golden State y Celtics en las semifinales

Le pegaron a Houston y Milwaukee, respectivamente

AGENCIAS/ EL UNIVERSAL

OAKLAND, E.U.- A 25.9 segundos del final, Stephen Curry encajó espectacular triple que prácticamente definió la victoria de Warriors de Golden State por 104-100 ante Rockets de Houston.

Ello, en el primer juego de la serie de *playoffs* en la NBA de la Conferencia Oeste que se efectuó ayer en cancha de los campeones.

Después del triple de Curry, James Harden hizo clavada para acercar a su equipo 100-103, pero luego falló triple a la cuenta de Rockets y finalmente Curry metió un tiro libre para sellar la victoria de Warriors.

Curry terminó el juego con 18 puntos, siete rebotes, cuatro asistencias y tres triples, en tanto el ala Kevin Durant fue líder con 35 unidades, mientras Andre Iguadola y Draymond Green aportaron 14 cada uno.

Por Houston, el estelar James Harden metió 35 puntos, cuatro rebotes, seis asistencias y cuatro triples.

CELTICS TRIUNFAN

Kyrie Irving y Celtics de Boston ganaron ayer el primer juego de ronda semifinal de la Conferencia Este, en los *playoffs* de la NBA, al superar por 112-90 al anfitrión Bucks de Milwaukee.

El base Kyrie Irving metió 26 puntos, ganó siete rebotes y repartió 11 asistencias; mientras el dominicano Al Horford participó con 20-11-3, y Jaylen Brown con 19-4-0.

SE APUNTA URÍAS SEGUNDA VICTORIA CON LOS DODGERS

AGENCIAS/ EL UNIVERSAL

LOS ÁNGELES, E.U.- El lanzador mexicano Julio César Urías se adjudicó ayer su segundo éxito de la Temporada 2019 del beisbol de Grandes Ligas, en la victoria de los Dodgers 7-6 sobre Piratas de Pittsburgh.

Ante más de 52 mil seguidores en el Dodger Stadium, el joven pitcher azteca logró un gran trabajo, tras ingresar como relevo del abridor Rich Hill, quien se llevó cinco de las seis carreras de sus rivales de Pittsburgh.

Urías (2-1) lanzó dos innings completos, en los que sólo toleró tres hits, una carrera, regaló un boleto y repartió tres ponches, para cumplir con su relevo y apuntarse, al final, la merecida victoria personal y para el cuadro angelino.

El zurdo de 22 años y nativo de Culiacán, Sinaloa, se enfrentó a 10 bateadores de los "filibusteros", tres de ellos ponchados, y a quienes les lanzó un total de 47 disparos, con 34 por la zona del strike, para salir con el triunfo.

El estelar taponero de Curazao, Kenley Jansen (10), colaboró en este triunfo del mexicano al lograr el rescate. Perdió, para Pittsburgh, el dominicano Richard Rodríguez (0-2).

Con este resultado, Dodgers llegó a una marca de 19-11 para seguir al frente de la División Oeste en la Liga Nacional.

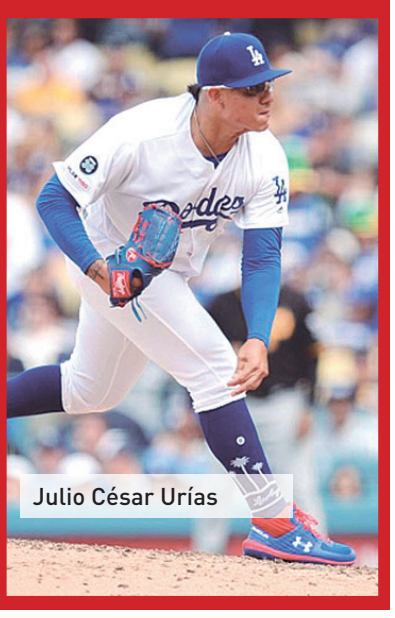

Julio César Urías

BALOMPIÉ

Sigue Carlos Vela encendido en la MLS

AGENCIAS/ EL UNIVERSAL

SEATTLE, E.U.- El mundialista mexicano Carlos Vela llegó a 11 goles en la actual temporada de la Major League Soccer de los Estados Unidos.

Ello, al hacer el único tanto de su equipo, Los Ángeles FC, en el empate que consiguieron de visita por 1-1 frente a los Sounders de Seattle.

Los goles del encuentro disputado en el CenturyLink Field fueron obra del norteamericano Jordan Morris al primer minuto de juego por parte de los Sounders y del mexicano Carlos Vela al 4', para el equipo californiano.

Con este resultado, Los Ángeles FC siguen mandando en la conferencia del Este de la MLS con 23 puntos; mientras que Seattle se pone en tercer puesto con 18 unidades.

Luego de los 2 goles tempraneros, el partido careció de emociones, dejando a los dos equipos disputando la pelota de manera ríspida, pero terminando todo con un salomónico empate.

Carlos Vela

Suma Paola un título más en el raquetbol

AGENCIAS/ EL UNIVERSAL

TEXAS, E.U.- La mexicana Paola Longoria conquistó el título de en la Batalla del Álamo de la Temporada 2018-2019 en la Ladies Professional Racquetball Tour (LPRT) al imponerse en la final a su compatriota Samantha Salas 12-10, 11-5 y 11-4.

Salas lo intentó una vez más, y pese a que inició bien en el primer set, en el que parecía tomar una ventaja, no pudo quitarse el dominio que tiene sobre ella la número uno del mundo, que le ha ganado las siete finales que han disputado este año.

El único torneo que no ganó Longoria en lo que va de la Temporada de la LPRT fue el disputado en Cochabamba, Bolivia, en el que no jugó por lesión.

Luego de un inicio complicado, la potosina dejó en claro las razones por las que es la mejor del circuito.

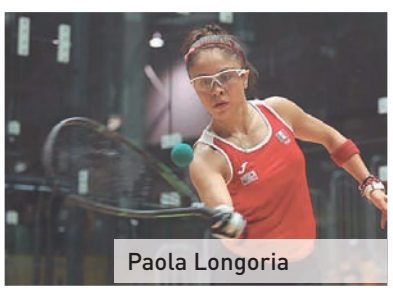

Paola Longoria

Resultados y Estadísticas del Clausura 2019

Puebla	1-1	Tigres	
Morelia	1-4	Tijuana	
Pachuca	1-0	Atlas	
América	1-0	Santos	
Monterrey	2-2	Necaxa	
Chivas	2-1	León	
Pumas	2-2	Toluca	
Lobos B.	1-4	Cruz Azul	
Querétaro	2-1	Veracruz	

Tabla general	JJ	JG	JE	JP	GF	GC	DIF	PTS
1 León *	16	12	2	2	39	13	26	38
2 Tigres *	16	10	4	2	31	15	16	34
3 Monterrey *	16	8	6	2	33	19	14	30
4 Cruz Azul *	16	8	5	3	25	14	11	29
5 Pachuca *	16	8	4	4	31	24	7	28
6 Necaxa	16	7	5	4	31	24	7	26
7 América	16	8	2	6	26	19	7	26
8 Tijuana	16	8	1	7	21	20	1	25
9 Puebla	16	6	6	4	18	17	1	24
10 Toluca	16	6	4	6	24	23	1	22
11 Lobos B.	16	6	2	8	17	30	-13	20
12 Santos	16	5	4	7	16	21	-5	19
13 Chivas	16	5	3	8	15	19	-4	18
14 Pumas	16	4	5	7	17	21	-4	17
15 Atlas	16	5	1	10	17	28	-11	16
16 Morelia	16	2	6	8	19	30	-11	12
17 Querétaro	16	3	2	11	11	29	-18	11
18 Veracruz**	16	0	4	12	7	32	-25	0

(*) Calificados a Liguilla
(**) Desciende (FIFA le restó todos sus puntos)

Mejor ofensiva		Mejor defensiva	
Equipo	G. a favor	Equipo	G. en contra
León	39	León	13
Monterrey	33	Cruz Azul	14
Necaxa	31	Tigres	15
Pachuca	31	Puebla	17
Tigres	31	Monterrey	19
América	26	América	19

Descenso	J.J.	Puntos	Porcentaje
Pumas	101	129	1.2772
Chivas	101	126	1.2475
Lobos B.	33	39	1.1818
Puebla	101	119	1.1782
Atlas	101	115	1.1386
Querétaro	101	110	1.0891
Veracruz	101	73	0.7228

(**) Descendido

Goleadores		
Ángel Mena	14	León
Brian Fernández	12	Necaxa
Rogelio F. Mori	11	Monterrey
Milton Caraglio	10	Cruz Azul
José Macías	8	León
Leonardo Ramos	8	Lobos B.
Gustavo Bou	7	Tijuana

Próximos partidos JORNADA 17

Veracruz vs. América	Viernes 03 de mayo	21:00
Cruz Azul vs. Morelia	Sábado 04 de Mayo	17:00
León vs. Pachuca	Sábado 04 de Mayo	19:00
Tigres vs. Chivas	Sábado 04 de Mayo	19:00
Necaxa vs. Querétaro	Sábado 04 de Mayo	21:00
Tijuana vs. Puebla	Sábado 04 de Mayo	21:06
Toluca vs. Lobos B.	Domingo 05 de Mayo	12:00
Atlas vs. Monterrey	Domingo 05 de Mayo	16:00
Santos vs. Pumas	Domingo 05 de Mayo	18:06

Partido de la Jornada Tigres vs. Chivas

NBA

CONFERENCIA ESTE SEMIFINAL JUEGO 1		
Boston	112-90	Milwaukee
(1)		(0)

CONFERENCIA OESTE SEMIFINAL JUEGO 1		
Houston	100-104	Golden State
(0)		(1)

PARA HOY CONFERENCIA ESTE SEMIFINAL JUEGO 2		
Philadelphia	19:00	Toronto
(0)		(1)

CONFERENCIA OESTE SEMIFINAL JUEGO 1		
Portland	21:30	Denver

MAJOR LEAGUE BASEBALL

RESULTADOS		
Tampa Bay	5-2	Boston
Miami	1-5	Philadelphia
Oakland	4-5	Toronto
Milwaukee	2-5	Mets NY
Colorado	7-8	Atlanta
San Diego	6-7	Washington
Detroit WS	1-4	Chicago
Baltimore	1-4	Minnesota
Angelinos	7-3	Kansas City

PARA HOY		
Oakland	18:00	Boston
St. Louis	18:05	Washington
Cincinnati	18:10	Mets NY
San Diego	18:20	Atlanta
Colorado	18:40	Milwaukee
Houston	18:40	Minnesota
Baltimore	19:10	WS Chicago
Tampa Bay	19:15	Kansas City
Dodgers	20:45	San Francisco

FUTBOL SEGUNDA FUERZA

Acatitán y Barcelona con ventaja en Liguilla

Francisco ESPÍRITU GÓMEZ

Acatitán y Barcelona fueron los equipos que tomaron una cómoda ventaja al comenzar la Liguilla del Torneo de Liga en el balompié de la Segunda Fuerza en la ronda de cuartos de final, ayer.

El primer cuadro le pegó 8-1 al M. Diéguez en los campos de la AFEC-Chical, con lo que es casi un hecho que tiene amarrada su calificación a las semifinales y además, será uno de los equipos de cuidado.

Los goles de la victoria corrieron a cargo de Cristian Huerta (2), Rogelio Huerta (2), Sergio Gaspar, Miguel Suárez, Gilberto Huerta y Carlos Zepeda; la honrilla fue de Pablo Ceballos.

El árbitro del cotejo fue Omar Barreto, quien estuvo acompañado en las líneas por Óscar Ramos y Martín Rodríguez, respectivamente.

En otro partido, Barcelona le pegó 5-3 a El Diezmo, con tantos de Pablo Ávalos (3) y Cristian Carrasco (2); de los perdedores recortaron Jorge Ruiz, Brayan Peralta y Ricardo Magaña.

El juez central fue Humberto Espinoza, quien expulsó a Héctor Manuel Casas, del Barcelona. Él, tuvo en las bandas a Enrique Ramírez y Jorge Eri Ávalos.

Por otro lado, Real Azteca tomó ligera delantera, tras vencer a Suterm Lo de Villa 3-2, con pepinos de Felipe Campos (2) y Julio César Mendoza; de los encaladilleros acortaron Ramón Flores y Jorge Gómez.

El silbante fue Martín Rodríguez Sosa, acompañado en las diagonales por Eri Ávalos y Enrique Ramírez.

Finalmente, España, quien terminó como superlíder del Torneo de Liga, no pudo con el Deportivo Cuauhtémoc, que tuvo en su arquero a la figura (deteniendo todo) para terminar con el par de roscas 0-0.

En este duelo el árbitro que llevó las riendas del encuentro fue Luis Antonio Pérez, quien tuvo apoyo en las bandas de Omar Barreda y Óscar Ramos.

Los encuentros de vuelta se disputarán el próximo domingo. El cambio será únicamente en el horario, los que jugaron a las 9 de la mañana, ayer, lo harán a las 11, y viceversa.

Foto de Francisco Espíritu

Real Azteca tomó ligera ventaja al comenzar la ronda de cuartos de final de Liga en el balompié de la Segunda Fuerza, luego de vencer a Suterm Lo de Villa 3-2, ayer.

Foto de Francisco Espíritu

Deportivo Cuauhtémoc frenó todos los embates del España, al comenzar la Liguilla (cuartos de final de Liga), en el balompié de la Segunda Fuerza y empatar 0-0 en la ida.

Foto de Francisco Espíritu

Imperio venció 3-2 a Villa de Álvarez en la serie de encuentros pendientes del futbol Amateur y se metió en zona de calificación.

BALOMPIÉ AMATEUR

Sección 82 a un triunfo de calificar

Francisco ESPÍRITU GÓMEZ

Sección 82 venció 3-1 a la Universidad de Colima en la serie de encuentros pendientes que programó la Liga de Futbol de la Primera División Amateur, además, se quedó a un triunfo de calificar a la Liguilla.

La escuadra verdiblanca llegó a 44 unidades, sin embargo, el noveno puesto, Suterm Lo de Villa, se quedó con 37, pero estos tienen 9 puntos en disputa, un partido pendiente con Sección, y dos Jornadas restantes del campeonato 2018-2019.

En cuanto a las anotaciones del duelo sabatino, los 3 goles del Sección sobre la UdeC fueron obra de Juan Castillo (2) y Sergio Mora; la honrilla de Alfonso López. El árbitro del encuentro Martín Rodríguez Sosa.

OTROS MARCADORES

En otros marcadores del sábado, W. Arquitectos Imperio se metió zona de calificación, al igual que San Joaquín, ambos también ganaron sus encuentros pendientes, el primero a Villa de Álvarez 3-2 y el segundo, a Mopes de Quesería 3-1.

Del primer cotejo, los guindas marcaron sus dianas por conducto de Josué Torres (2) y Cristian Cuevas; de los soperos, Miguel Alejandres y José Gómez. Juez central, Víctor Hugo Meneses Sepúlveda.

San Joaquín llegó a 38 unidades, una menos que el Imperio, luego del 3-1 a Mopes con goles de Damian Pelayo, David Bañuelos y Juan Rosales; la honrilla fue de Édgar Llerenas. Árbitro, José Guadalupe Morfín Verduzco.

Finalmente, ayer, San Miguel doblegó 6-0 a Suterm Lo de Villa con dianas de Erick Palafox (3), Jaime Rosas, Jesús Silva y Alfredo Barbosa. Juez central, Víctor Hugo Meneses Sepúlveda. Deportivo Cosmos 0-0 con Deportivo Comala.

En la Copa, San Miguel se despegó en el Grupo Dos, llegando a 18 unidades y solo está a una victoria de convertirse en finalista.

Domina Jalisco a Colima en torneo de Tenis de Mesa

Foto de Francisco Espíritu

El tenimesista jalisciense, Dante Pastrana, obtuvo el primer lugar en el torneo de Tenis de Mesa que se celebró en Colima ayer.

Francisco ESPÍRITU GÓMEZ

Jalisco dominó a Colima en el torneo de Tenis de Mesa correspondiente al mes de abril, justa que se celebró ayer en el Gimnasio Paralímpico Hilda Ceballos de Moreno.

Tenimesistas del vecino estado estuvieron en Colima para foguearse en el tradicional torneo estatal que la Asociación, que encabeza Octavio Reyna Fernández, realiza mes con mes.

Para mala fortuna de los colimenses, en la categoría libre el campeón fue el jalisciense, Diego Gallardo Gauna; segundo sitio, el colimense Rogelio Tenorio, y tercero, Francisco Flores Cervantes.

En Intermedios, Dante Pastrana (Jalisco) fue el ganador; el segundo peldaño fue para el colimense, Amilcar Calixto Ruiz Hernández; tercero, Maximiliano Lorenzo Álvarez.

El torneo sirvió de fogueo tanto para los jugadores e Jalisco como de Colima que tendrán actividad en los próximos eventos nacionales, tales como la Universiada, en Mérida, Yucatán, del 7 al 12 de mayo.

Otra competencia nacional será la Olimpiada, a celebrarse en Cancún, Quinta Roo, del 27 de mayo al 2 de junio.

Foto de Francisco Espíritu

IGUALA EL LÍDER

Piscila, quien parte como favorito para llegar a la final del Torneo de Liga en el balompié de la Tercera Fuerza A, apenas pudo empatar en las semifinales de ida 1-1 con el Kiosko. El próximo domingo buscará llegar a la final cuando se disputen los partidos de vuelta.

aviso económico
es tu oportunidad

COLIMA
AV. 20 DE NOVIEMBRE NO. 580
TEL. 316.18.00
AV. SAN FERNANDO NO. 198-D
TEL. 330.78.73
www.diariodecolima.com

Informes y contrataciones: ventas@pucoma.com / jventas@pucoma.com / gventas@pucoma.com

auto motores | autos camiones y camionetas | motos y bicicletas | bienes raíces | venta | renta | terrenos | empleos | oportunidades de trabajo | prestador de servicios | otros | electrónicos | fiestas | mascotas | servicio a domicilio | varios | viajes

auto motores

autos camiones y camionetas

SE VENDE pipa 11,100 lts. D1/2 pulgada Salida 3 1/2. Barata.312-139-12-58

SENTRA 2017, a/a, automático, único dueño, factura original, excelente. Cel.312-102-50-30.

SILVERADO 2007, 69 MIL KMS, LLANTAS NUEVAS, IMPECABLE. Cel.312-111-7000.

VENDO rastra agrícola, 24 discos, gato, mangueras nuevas. Cel.312-100-40-17. 312-139-12-58.

bienes raíces

venta

ADELANTITO Tecnológico Monterrey, venta de casas, terrenos, lugar exclusivo. Tel.314-02-04.

BONITA casa Villas Providencia, seminueva, una planta, 2 recámaras, cocina integral, $590,000. Inf.312-320-25-73.

BONITA residencia nuevecita, Comala, 1 planta, 2 recámaras, cochera cerrada eléctrica. Cel.312-320-25-73.

CERQUITA Pablo Silva, Villa san José, frente parque, 2 plantas, 3 recámaras, cochera cerrada eléctrica, $800,000. Inf.312-320-25-73.

CERQUITA Plaza Country, una planta, 3 recámaras, cochera cerrada puerta eléctrica, $1'630,000. Inf.312-320-25-73.

CHIQUITA, céntrica, Ignacio Sandoval 219-A, doscientos mil, a tratar, véala, Sra. Ploneda. Cel.312-188-33-32.

HERMOSA residencia Bosque Real, seminueva, 2 plantas, 4 recámaras, equipada. Inf.312-320-25-73.

LINDAVISTA, bonita, una planta, 2 recámaras, cocina integral, cochera cubierta, $450,000. Inf.312-320-25-73.

MUY BONITA, Real Hacienda, 2 plantas, 3 recámaras, cocina integral, $1'150,000. Inf.312-320-25-73.

CASA EN VENTA

PARQUE HIDALGO, BELISARIO DOMINGUEZ #541, OPORTUNIDAD, ACEPTO CRÉDITOS
341-119-35-13

OPORTUNIDAD casa dos recámaras, termínala a tu gusto, Fracc. La Floresta. Cel.312-166-22-29.

PRECIOSA residencia, cerca Colegio Inglés, 2 plantas, 3 recámaras, cochera cerrada eléctrica, $1'900,000. Inf.312-320-25-73.

PRECIOSO Ranchito, Comala sobre carretera, abundantes áreas verdes, árboles frutales, terraza. Inf.312-320-25-73.

RESIDENCIA nuevecita, cerquita Colegio Inglés, una planta, 3 recámaras, cocina integral, $1'470,000. Cel.312-319-58-97.

SE VENDE casa céntrica, tres recámaras, cochera techada, colonia Placetas Río, Coahuayana #115. Cel:312-128-56-65.

SE VENDE Casa centro de Colima, Allende 72, 2 pisos. Cel.312-319-18-43.

SE VENDE una gasolinera nueva en Colima. Previa cita Cel.312-100-40-17.

TRASPASO casa, dos recámaras, calle Mariposa, colonia Gustavo Vázquez, pido $140,000, pago mensual $1,350. Informes Cel.312-106-19-05.

TRASPASO restaurante, muy aclientelado, cerquita Zentralia, tacos, carne asada. Cel.312-320-25-73.

renta

AMUEBLADA, con alberca, amplio jardín, 2 plantas, 4 recámaras. Cel.312-319-58-97.

BONITA residencia condominio, Bosque Real, 2 plantas, 3 recámaras, $10,000. Inf.312-319-58-97.

BONITA residencia, dos plantas, 3 recámaras, esmeralda norte, $9,000. Cel.312-319-58-97.

BONITA y fresca, 3 recámaras, estudio, cocina grande, asador, terraza, $8,200, cerca Sams. Cel.315-110-65-07.

CASA en Rancho Blanco, 2 recámaras, closets, alcoba, cochera techada, gabinetes y barra en cocina. 314-19-87

CERQUITA Walmart Tercer Anillo, 2 plantas, 2 recámaras, cochera portón eléctrico $4,500. Inf.312-319-58-97.

COMALA, La Cañada, 2 plantas, 3 recámaras, amplios jardines. Cel.312-319-58-97.

DEPARTAMENTO chico amueblado, zona centro. Tel.313-07-21, Cel.312-142-76-50.

DISFRUTA Manzanillo con tu familia, Club Santiago, zona privada. Cel.312-210-76-82.

HERMOSA residencia nueva, amplia, cerquita Colegio Inglés, 4 recámaras, cochera cerrada eléctrica. Cel.312-319-58-97.

JUNTO Colegio Inglés, 2 plantas, 3 recámaras, cochera cerrada eléctrica, $9,500. Cel.312-319-58-97.

LOCAL comercial 4x9mts, Av. Pino Suárez #210-A. Cel.312-139-34-78.

LOCAL comercial u oficinas, amplio, Av. Felipe Sevilla, 2 plantas, $15,000. Inf.312-319-58-97.

MONTELLANO, nuevecita, una planta, 3 recámaras, cochera portón, $5,000. Cel.312-319-58-97.

OFICINAS, comercio, Av. H. Ayuntamiento, 2 plantas, 3 recámaras, $7,500. Cel.312-319-58-97.

PRECIOSA residencia con alberca, Esmeralda, 2 plantas, 3 recámaras. Inf.312-319-58-97.

REMATO cabaña adobe, Av. Anacahuita #886, Rosa Morada. Tel.139-12-58. Cel:312-100-40-17.

RENTA cuartos amueblados, estudiantes, trabajadores, (Solos). Servicios incluidos. General Núñez #547, centro. Cel.312-317-51-93. Sra. Carmen.

RENTO casa planta alta, todos los servicios, 1 recámara amplia, $1,700.00, Torres Quintero 59, Col. San Isidro, Villa de Álvarez. Cel.312-114-91-84.

RENTO casa salida a Guadalajara, cerca Universidad, barata. Teléfonos 315-30-25, Cel.312-310-53-05 y Cel.312-104-04-94.

RENTO habitaciones individuales, amuebladas. Informes Tel.312-41-54, de 14:00 a 22:00 hrs., Hidalgo 374, centro, Colima.

RENTO, vendo, cambio casa 2 recámaras, una cuadra escuela Talentos. Cel.312-943-71-98.

DIARIO DE COLIMA
SUSCRIPCIONES
QUEJAS Y SUGERENCIAS
Teléfonos
316-18-00
ext 171 y 161

RESIDENCIA nuevecita Las Lagunas, 2 plantas, 3 recámaras, cochera cerrada eléctrica, $9,000. Inf.312-319-58-97.

RESIDENCIA seminueva, cerquita Colegió Inglés, 2 plantas, 3 recámaras, aire acondicionado. Inf.312-319-58-98.

terrenos

ATENCIÓN 2 parcelas 12 y 6 Has. El Espinal. Cel.312-139-12-58.

BONITO terreno cerquita Av. Gonzalo Sandoval y Universidad Colima, esquina 170.00m2 $272,000. Inf.312-320-25-73.

CONSTRUIMOS tu casa, desde $280,000, material y mano de obra, con cimientos, varillas, ladrillo rojo. Recibimos vehículo, terreno, muebles a cuenta. Hacemos desde un detallito hasta una residencia. Cel.312-103-62-26.

CONSTRUYE la casa de tus sueños, 10x30, $195,000, servicios. Cel.312-193-05-81.

EN COLIMA capital, cerca de Hospital Regional, nuevo fraccionamiento, plusvalía, contado $149,000. Puedo dar plazo a módico interés. Inf.312-100-34-01.

LOTE campestre 20x25, agua, luz, $40,000, tomo carro. Cel.312-241-92-47.

OPORTUNIDAD últimos lotes residenciales grandes, 10x30, servicios, Estancia, Colima. Cel.312-193-05-81.

PRECIOSO terreno residencial, Altozano, superficie: 13*25=323.05m2, precio $1'350,000. Inf.312-320-25-73.

REMATO 2 lotes céntricos Gildardo Gómez, 582m2, 1500m2. Cel.312-139-12-58; 312-100-40-17.

REMATO lote residencial campestre Suchitlán, 30x38=1140 m2, escrituras, servicios. Tel.139-12-58.

TERRENO 500m2 Residencial Victoria, a una cuadra de Av. Constitución, escriturado. Cel.333-814-21-32.

TERRENO comercial, doble frente, libramiento y supercarretera Manzanillo-Guadalajara, junto DHL, estafeta, 1,000m2. Inf.312-320-25-73.

TERRENOS grandes residenciales, 10x30 $135,000, con servicios, escrituras, preciosos. Cel.312-193-05-81.

TU CASA en fraccionamiento privado, terrenos grandes, 10x30 $135,000. Cel.312-193-05-81.

VENDO lote 10x30, por Pablo Silva, cerca calle Chihuahua. Cel.312-121-47-34.

VENDO terreno, fraccionamiento Paseos de La Cantera, 12x30. Informes Cel.312-154-59-54.

VENDO terrenos campestres, Cofradía de Suchitlán, muy bonitos, vista panorámica, con agua y luz. Cel.312-320-36-74.

SUDOKU

	3				5		4	9
				4				3
		1	9	7	3	5		
4					9			2
7				8	6		3	1
8		3						
3	7	2	1		8		6	
		5		9				7
9	8	4	6					

La solución se publicará mañana en esta sección.

INSTRUCCIONES:

El objetivo es rellenar una cuadrícula de 9x9 celdas, dividida en subcuadrículas de 3x3 con las cifras del 1 al 9 partiendo de algunos números ya dispuestos en algunas de las celdas.

No se debe repetir ninguna cifra en una misma fila, columna o subcuadrícula.

solución de la edición de ayer

1	3	2	8	5	4	7	9	6
8	5	9	2	6	7	4	3	1
6	4	7	9	3	1	2	8	5
4	9	1	6	2	5	3	7	8
5	2	8	1	7	3	6	4	9
7	6	3	4	8	9	1	5	2
2	8	4	3	9	6	5	1	7
3	7	6	5	1	8	9	2	4
9	1	5	7	4	2	8	6	3

CERPAC
CERCAS DEL PACIFICO S.A. DE C.V.
SOLICITA
AUXILIAR DE ALMACÉN
REQUISITOS
-Sexo masculino. -Estado civil: casado
-Escolaridad: Secundaria. -Licencia de motociclista y de chofer
-Edad de 25 a 30 años. - Iniciativa. -Necesidad de trabajar.
-Absoluta responsabilidad y honradez
*Sueldo según aptitudes. *Prestaciones de ley.
Interesados presentar solicitud elaborada con fotografía reciente de 9 a 14 hs. y de 16: a 18:30 hs. en Esquina calle A y calle 2, Parque industrial, Colima, Col.

empleos

oportunidades de trabajo

AYUDANTE de cocina lavaloza, turno matutino, mesero turno vespertino, de 18-35 años, presentarse con solicitud elaborada Av. La Paz esquina Palma Areka, Café Amparo. Tel.688-23-05.

AYUDANTE de taquero y señora para tortear, horario 5:00pm a 12:30am. Inf.312-302-18-35.

CENTURY21 buscamos asesores inmobiliarios, no se necesita experiencia. Teléfono (312)690-12-76, reclutamiento@c21royalestates.com

EMPRESA céntrica solicita empleados para trabajo de mostrador, beneficios superiores a la ley. Interesados comunicarse Cel.312-171-05-30.

EMPRESA de tecnología contrata personal para ventas e ingenier@s, para taller de reparación. Tel.313-26-66, Av. Sevilla del Río 340-3. Prestaciones de ley.

EMPRESA GNP solicita representante de ventas, bajo esquema de comisiones, bachillerato terminado, excelente presentación, comunicarse Carmen Molina. 312-317-51-93.

FÁBRICA DE PLÁSTICOS SOLICITA JOVEN VIVA CERCA COLONIA EL MORALETE. TEL.333-814-21-32, CALLE NARCISO BASSOLS #80.

HOTEL Mexicali solicita personal para mantenimiento, con principios de electricista y fontanería. Informes 312-18-72.

HOTEL Mexicali solicita recamaristas, con disponibilidad de horarios. Informes 312-18-72.

HOTEL Mexicali solicita recepcionistas, con disponibilidad de horarios, con mínimo inglés. Informes 312-18-72.

MOTEL La Villa solicita recamareras, entre 30 y 50 años. Celular 312-100-31-81.

CONTRATACIÓN
de anuncios en Tecomán
312-157-19-62
Recibimos su anuncio por correo
vendedor1@pucoma.com • gventas@pucoma.com

Pez volador

O	S	I	A	A	O	A	B	I	A	I	I	U	T	C	A	P	Q	A
O	F	A	E	U	T	T	P	N	C	O	S	I	E	T	E	P	S	E
N	S	A	L	I	M	E	N	T	O	E	B	S	A	T	E	L	A	F
N	P	N	L	A	Z	I	I	S	T	E	S	L	S	N	S	A	T	A
S	U	F	C	Q	A	G	R	A	N	D	E	S	O	O	O	S	S	M
B	S	N	E	E	J	S	S	A	S	E	E	N	S	T	U	O	U	I
E	N	C	E	C	N	T	L	U	A	L	U	A	R	C	D	L	S	L
R	E	G	R	E	O	A	F	G	A	G	U	O	A	N	M	T	R	I
F	L	S	C	S	V	A	S	É	L	G	N	P	S	A	S	A	T	A
U	R	E	P	L	A	A	U	N	A	E	M	S	R	L	R	C	E	P
E	R	U	D	E	R	I	S	E	A	I	S	I	D	P	L	E	E	I
R	E	P	D	P	C	O	H	R	C	A	N	C	S	A	E	P	O	M
A	L	N	E	G	E	I	I	O	E	O	D	N	A	R	O	P	E	O
F	V	S	A	U	A	M	E	S	S	A	I	E	R	P	L	O	O	E
V	A	M	E	T	E	T	E	S	E	F	E	R	M	A	E	N	S	E
T	R	A	L	O	V	O	N	P	A	N	A	P	N	L	S	M	A	E
T	T	R	S	E	A	I	G	A	O	H	A	E	A	D	D	A	P	A
O	E	E	S	I	L	A	E	S	I	P	A	S	O	G	D	S	S	S
N	D	A	N	S	S	S	V	A	R	R	S	R	E	S	R	N	T	E

- Familia
- Aletas
- Marinos
- Especies
- Siete
- Géneros
- Aguas
- Grandes
- Sushi
- Volar
- Planear
- Escape
- Fuera
- Plancton
- Alimento

frijolitos: por robi

GRUPO Armstrong SEGURIDAD
¡CRECE Y ESPERA POR TI!
POR EXPANSIÓN SOLICITAMOS:

¡SÓLO NECESITAS!
1. Acta de Nacimiento
2. Comprobante de domicilio
3. IFE
4. Certificado de estudios
5. Carta de no antecedentes
6. Número de Afiliación al IMSS
7. 2 cartas de recomendación
8. RFC con Homoclave
9. CURP

GOZA DE ESTOS BENEFICIOS
•Prestaciones superiores a las de ley
•Imss desde el primer día
•Capacitación pagada
•Plan de carrera

INTERESADOS
PRESENTARSE con solicitud elaborada y documentación mencionada en HOTEL LA MERCED Calle: Benito Juárez #82, Centro Colima.
Entrevistas de martes a jueves

CUSTODIOS/ CHOFER CUSTODIO
*Hombres de 22 a 50 años
*Cartilla militar liberada
*Secundaria terminada
*Disponibilidad de horario

GUARDIAS DE SEGURIDAD
*Hombres y mujeres de 22 a 50 años *Secundaria terminada *Disponibilidad de Horario

CAJEROS NOCTURNOS
*Hombres y mujeres de 22 a 50 años *Secundaria terminada *Disponibilidad de Horario Nocturno

MECÁNICO DIÉSEL
*Hombres de 25 a 45 años, experiencia en reparación y mantenimiento preventivo y correctivo de camiones diésel.

Horarios de Atención: 9:00 am a 2:00 pm. LIC. BRENDA GARCÍA
brendagarcia@grupoarmstrong.com

RGIS SOLICITAMOS
AYUDANTES PARA TOMA DE INVENTARIOS

REQUISITOS:
•18 a 55 años •Disponibilidad de horario
•Disponibilidad para viajar •Certificado de secundaria

DOCUMENTACIÓN REQUERIDA:
-Solicitud elaborada -Acta de nacimiento
-Certificado de estudios (mínimo secundaria)
-Credencial de elector -CURP
-Número de afiliación al IMSS
-Comprobante de domicilio
-2 fotografías tamaño infantil

OFRECEMOS:
*IMSS, afore, Infonavit
*Bonos e incentivos *Capacitación pagada
*Pago semanal *Viajes a diferentes ciudades
*Actividad interesante y no rutinaria
*Oportunidades de crecimiento
*Contratación inmediata

INFORMES: En el Hotel La Merced, ubicado en Juárez #82, entre Fco. I. Madero y Morelos, frente al Jardín Núñez. O envíanos tu currículum a d615@rgis.com
ENTREVISTAS: Lunes 29 y Martes 30 de abril además de Jueves 02 y Viernes 03 de mayo de 2019
Horarios: 10:00 am, 11:30 am y 13:00 pm., únicamente. Atención: Francisco Mariscal.

EDICTO

Al margen superior izquierdo un sello impreso con el Escudo Nacional que dice: ESTADOS UNIDOS MEXICANOS. "ESTADO LIBRE Y SOBERANO DE COLIMA". "JUNTA LOCAL DE CONCILIACIÓN Y ARBITRAJE DE COLIMA".

A las **11:00 (ONCE) HORAS DEL DÍA 23 (VEINTITRÉS) DE MAYO DEL 2019 (DOS MIL DIECINUEVE),** en el expediente **04/15 Y SU ACUMULADO 06/15**, promovido por los CC. GUILLERMO SHARAM REYNA ALABAZARES Y DANIEL MARTÍNEZ HERNÁNDEZ, EN CONTRA DE C. GABRIEL OROZCO AMEZCUA, ARCELIA ESPÍRITU PIZANO Y QUIEN RESULTE RESPONSABLE Y/O PROPIETARIO DE LA FUENTE DE TRABAJO DENOMINADA "MULTISERVICIOS INDUSTRIALES" SE REMATARÁ EN ESTA JUNTA LOCAL DE CONCILIACIÓN Y ARBITRAJE, EN **PRIMERA ALMONEDA** lo siguiente:

ÚNICO: Inmueble ubicado en PARCELA 19 Z1 P 1/2, EJIDO JALA, MUNICIPIO DE COQUIMATLÁN, COL., CON SUPERFICIE DE 9-45-63.91 QUE SE ENCUENTRA INSCRITO ANTE EL REGISTRO PÚBLICO Y DEL COMERCIO BAJO EL FOLIO REAL NO. 295894-1; con las siguientes medidas y colindancias: **AL NORESTE** en 74.74 M. con parcela 2, 128.69 m con parcela 3; **AL SURESTE** en 540.87 m en línea quebrada con parcela 20; **AL SUROESTE** en 11.75 m con parcela 32, 157.85 m con parcela 31; **AL NOROESTE** en 533.11 m, en línea quebrada con brecha y parcela 13.

Sirve de base para el **REMATE** la cual queda como avalúo en primera almoneda la cantidad de **$2'705,000.00** (DOS MILLONES SETECIENTOS CINCO MIL PESOS 00/100 M.N.) Y LA POSTURA LEGAL ES LA QUE CUBRA LAS DOS TERCERAS PARTES DE DICHO AVALÚO **$1'803,333.33** (UN MILLÓN OCHOCIENTOS TRES MIL TRESCIENTOS TREINTA Y TRES PESOS 33/100 M.N.); debiendo el postor depositar ante esta Junta, BILLETE DE DEPÓSITO DE LA NACIONAL FINANCIERA, SNC por el importe del 10% de su puja.

SE SOLICITAN POSTORES.

COLIMA, COL., 10 DE ABRIL DE 2019.
LIC. ADÁN GARCÍA ARÁMBULA.
Presidente de la Junta Local de Conciliación y Arbitraje
LICDA. MARIBEL RIVERA MEJÍA
Secretaria de Acuerdos.

MOTEL LOS PORTALES EN TECOMÁN SOLICITA RECEPCIONISTA-RECAMARERAS Y PERSONAL PARA MANTENIMIENTO. INTERESADAS LLEVAR SOLICITUD AV. CAMINO REAL 125.

MOTEL LOS PORTALES SOLICITA RECEPCIONISTA, RECAMARISTAS Y PERSONAL P/MANTENIMIENTO INTERESADAS LLEVAR SOLICITUD A CARRETERA A COMAL KM 4.2

POR APERTURA de oficina empresa trasnacional solicita ejecutivos de venta. Oportunidad de crecimiento a corto plazo, sueldo base, $10,000 mensuales + comisión. Requisitos: mayores de 25 años, proactivo con iniciativa, disciplinado, facilidad de palabra, experiencia en venta directa (preferentemente). Inf.312-127-58-33.

POR EXPANSIÓN se solicita repartidores ($7,000 mensual). Requisitos: conocer el estado de Colima y alrededores, licencia de chofer vigente y saber manejar, trabajo bajo presión, disponibilidad de horario, ganas de trabajar y trabajar en equipo, edad de 25 a 45 años. Ofrecemos: sueldo base más comisiones y estímulos, prestaciones de ley. Oportunidad de crecimiento, buen ambiente de trabajo. Entrevista previa cita al Tel.312-330-71-47.

QUIERES aprender el oficio de taquero en trompo? Nosotros te enseñamos y te pagamos. Inf.312-302-18-35.

SE SOLICITA PERSONAL PARA ÁREA DE CAJAS, EDAD MÍNIMA 18 AÑOS, SEXO FEMENINO, DISPONIBILIDAD DE HORARIO. INTERESADAS COMUNICARSE AL TEL.308-30-09.

SE SOLICITA PERSONAL PARA ÁREA DE FRUTAS Y VERDURAS, SEXO MASCULINO, EDAD MÍNIMA 18 AÑOS. INTERESADOS COMUNICARSE AL TEL.308-30-09.

SE SOLICITA personal para trabajar en campo y jardinería. Interesados comunicarse al 313-97-22 de 9.00 a 1:30 y de 4:00 a 6:00 pm.

SE SOLICITA recepcionista. Interesados presentar su solicitud elaborada en Carlos de la Madrid Béjar 1001, colonia El Tecolote (Hotel Costeño de Colima).

SEGURIDAD PRIVADA CUAUHPILLI SOLICITA VIGILANTES, SUELDOS $2,500 Y $2,700 QUINCENALES MÁS PRESTACIONES DE LEY. INTERESADOS ACUDIR SOLICITUD ELABORADA CALLE DEL ARROYO # 387, FRACCIONAMIENTO LAS FUENTES, COLIMA. TEL.(312)690-45-66.

SOLICITO Chofer para taxi, responsable, papeles vigentes, seguro CNOP. Cel.312-137-54-84.

SOLICITO chofer para taxi. Gafete, licencia y seguro CNOP. Cel.312-132-74-03.

SOLICITO chofer para taxi. Gafete, licencia y seguro CNOP. Cel.312-317-46-46.

SOLICITO chofer, sitio Libertad, seguro CTM. Informes 314-67-14, 16 de Septiembre 240.

SOLICITO enfermero, atención de cirugías locales y foráneas en quirófano. Requisitos tener licencia de manejo, conozca la ciudad, con disponibilidad de horario. Comunicarse Tel.161-17-78.

SOLICITO operador de retroexcavadora, con experiencia. Cel.312-320-36-74.

SOLICITO peluquero o peluquera. Informes Sra. Cristina Silva. Cel.312-198-27-21.

SOLICITO señora para cuidar discapacitada. Interesadas comunicarse al Cel. 312-130-80-95.

SOLICITO TÉCNICO EN INSTALACIÓN PARA TELEFONÍA FIBRA COBRE, CON O SIN EXPERIENCIA. MAYOR INFORMACIÓN 312-302-30-21 CEL.833-359-33-24.

TÉCNICO en aire acondicionado, sueldo atractivo, pagó horas extras, prestaciones de ley. Tel./Oficina.(0133)333-661-36. (0133)152-204-14.

TIC TAC solicita cociner@s, encargad@ de bebidas y meser@s. Interesados presentarse con solicitud elaborada en Venustiano Carranza #1601.

prestador de servicios

HECHURA, mantenimiento, rehabilitación de norias, estudios para localizar agua. Cel.312-13-50-478.

mascotas

AUTÉNTICOS hermosos chihuahuitas miniatura, cabecita manzana y venaditos, pitbull-blue "La Mascota". Tel.314-89-99.

CACHORRO macho Pug Carlino, 3 meses, vacunación, desparasitación completa. Cel.312-595-60-84, precio a tratar.

varios

CHAPOTEADEROS FIBRA DE VIDRIO, DIFERENTES MEDIDAS. ACEPTAMOS TARJETAS CRÉDITO. INFORMES CEL.312-120-13-11.

COMPRO teja vieja. Informes 312-132-41-32.

PRESTAMOS $5,000-$200,000, pensionados, jubilados, trabajadores, imss.issste.snte6.y.no.reviso.buro@gmail.com. Cel.312-125-07-25, mejoramos competencia.

SERVICIOS rápidos de plomería, instalaciones, reparaciones de gas LP. Cel.312-135-14-11, puntualidad, eficiencia.

TRASPASO farmacia de Genéricos, por no poder atender, aclientada. Cel.312-137-12-57

viajes

AHORA Viajes Vicky martes a domingo Tonalá, San Juan de Dios, Zapotlanejo, centro /modas, 11 de mayo Talpa, Zoológico Guadalajara 28 abril. Tel.311-49-57, 311-11-68, Cel.312-317-28-91, 312-310-28-27.

DIARIO DE COLIMA
SUSCRIPCIONES QUEJAS Y SUGERENCIAS
Teléfonos
316-18-00
ext 171 y 161

Sorteo ZODIACO ESPECIAL No. 1434
Con premio principal de $10,000,000.00
BUSQUE SU SIGNO Y COTEJE SU NUMERO
Lotería Nacional para la Asistencia Pública
LISTA OFICIAL DE PREMIOS, APROXIMACIONES Y TERMINACIONES.
Síguenos en nuestras redes sociales

ARIES
0051 . 5,000.00
0072 $50,000.00
0073 $100,000.00 Por terminación a las 4 últimas cifras del Primer Premio.
0074 $50,000.00
0173 t 5,000.00
0273 t 5,000.00
0373 t 5,000.00
0473 t 5,000.00
0573 t 5,000.00
0579 . 5,000.00
0613 . 5,000.00
0673 t 5,000.00
0773 t 5,000.00
0873 t 5,000.00
0973 t 5,000.00
1073 t 10,000.00
1173 t 5,000.00
1180 . 5,000.00
1201 . 5,000.00
1273 t 5,000.00
1316 . 5,000.00
1373 t 5,000.00
1473 t 5,000.00
1518 . 5,000.00
1573 t 5,000.00
1673 t 5,000.00
1768 . 5,000.00
1773 t 5,000.00
1861 . 10,000.00
1873 t 5,000.00
1973 t 5,000.00
2073 t 10,000.00
2173 t 5,000.00
2273 t 5,000.00
2373 t 5,000.00
2473 t 5,000.00
2573 . 5,000.00
2573 t 5,000.00
2673 t 5,000.00
2773 t 5,000.00
2873 t 5,000.00
2973 t 5,000.00
3073 t 10,000.00
3173 t 5,000.00
3194 . 5,000.00
3273 t 5,000.00
3326 . 5,000.00
3347 . 5,000.00
3352 . 5,000.00
3373 t 5,000.00
3473 t 5,000.00
3495 . 5,000.00
3533 . 5,000.00
3573 t 5,000.00
3630 . 5,000.00
3643 . 5,000.00
3666 . 5,000.00
3673 t 5,000.00
3675 $120,000.00
3773 t 5,000.00
3873 t 5,000.00
3924 . 10,000.00
3973 t 5,000.00
4073 t 10,000.00
4173 t 5,000.00
4273 t 5,000.00
4278 . 5,000.00
4373 t 5,000.00
4473 t 5,000.00
4573 t 5,000.00
4582 . 5,000.00
4673 t 5,000.00
4773 t 5,000.00
4857 . 5,000.00
4873 t 5,000.00
4973 t 5,000.00
4990 . 5,000.00
5073 t 10,000.00
5173 t 5,000.00
5273 t 5,000.00
5373 t 5,000.00
5473 t 5,000.00
5474 . 5,000.00
5515 . 5,000.00
5573 t 5,000.00
5673 t 5,000.00
5773 t 5,000.00
5873 t 5,000.00
5962 . 5,000.00
5973 t 5,000.00
6073 t 10,000.00
6173 t 5,000.00
6273 t 5,000.00
6316 . 5,000.00
6352 . 5,000.00
6373 t 5,000.00
6426 . 5,000.00
6473 t 5,000.00
6572 . 5,000.00
6573 t 5,000.00
6673 t 5,000.00
6773 t 5,000.00
6873 t 5,000.00
6973 t 5,000.00
6985 . 5,000.00
7073 t 10,000.00
7173 t 5,000.00
7273 t 5,000.00
7373 t 5,000.00
7473 t 5,000.00
7510 . 5,000.00
7573 t 5,000.00
7608 . 5,000.00
7666 . 10,000.00

CONTINUA ARIES
7673 t 5,000.00
7692 . 5,000.00
7703 . 5,000.00
7773 t 5,000.00
7873 t 5,000.00
7973 t 5,000.00
8072 . 5,000.00
8073 t 10,000.00
8082 . 5,000.00
8173 t 5,000.00
8174 . 5,000.00
8273 t 5,000.00
8373 t 5,000.00
8473 t 5,000.00
8573 t 5,000.00
8673 t 5,000.00
8773 t 5,000.00
8873 t 5,000.00
8880 . 5,000.00
8973 t 5,000.00
8999 . 5,000.00
9073 t 10,000.00
9173 t 5,000.00
9273 t 5,000.00
9339 . 5,000.00
9349 . 5,000.00
9373 t 5,000.00
9380 . 10,000.00
9473 t 5,000.00
9573 t 5,000.00
9602 . 5,000.00
9617 . 5,000.00
9647 . 5,000.00
9673 t 5,000.00
9773 t 5,000.00
9834 . 10,000.00
9873 t 5,000.00
9973 t 5,000.00

TAURO
0072 $50,000.00
0073 $100,000.00 Por terminación a las 4 últimas cifras del Primer Premio.
0074 $50,000.00
0173 t 5,000.00
0177 . 5,000.00
0204 . 5,000.00
0273 t 5,000.00
0311 $60,000.00
0373 t 5,000.00
0383 . 5,000.00
0473 t 5,000.00
0573 t 5,000.00
0627 . 5,000.00
0673 t 5,000.00
0773 t 5,000.00
0873 t 5,000.00
0973 t 5,000.00
1073 t 10,000.00
1173 t 5,000.00
1273 t 5,000.00
1373 t 5,000.00
1473 t 5,000.00
1573 t 5,000.00
1673 t 5,000.00
1773 t 5,000.00
1873 t 5,000.00
1973 t 5,000.00
2073 t 10,000.00
2173 t 5,000.00
2273 t 5,000.00
2284 . 5,000.00
2304 . 5,000.00
2373 t 5,000.00
2442 200 MIL PESOS
2473 t 5,000.00
2546 . 5,000.00
2553 . 5,000.00
2573 t 5,000.00
2673 t 5,000.00
2773 t 5,000.00
2808 . 5,000.00
2833 . 10,000.00
2852 $140,000.00
2873 t 5,000.00
2878 . 5,000.00
2973 t 5,000.00
3073 t 10,000.00
3173 t 5,000.00
3273 t 5,000.00
3307 . 5,000.00
3317 . 5,000.00
3351 . 5,000.00
3373 t 5,000.00
3473 t 5,000.00
3573 t 5,000.00
3673 t 5,000.00
3773 t 5,000.00

CONTINUA TAURO
3873 t 5,000.00
3888 $30,000.00
3973 t 5,000.00
4039 . 5,000.00
4073 t 10,000.00
4173 t 5,000.00
4273 t 5,000.00
4373 t 5,000.00
4473 t 5,000.00
4573 t 5,000.00
4673 t 5,000.00
4773 t 5,000.00
4873 t 5,000.00
4973 t 5,000.00
5073 t 10,000.00
5114 . 5,000.00
5173 t 5,000.00
5273 t 5,000.00
5373 t 5,000.00
5473 t 5,000.00
5521 . 10,000.00
5551 . 10,000.00
5573 t 5,000.00
5636 . 5,000.00
5673 t 5,000.00
5677 . 5,000.00
5743 . 5,000.00
5773 t 5,000.00
5800 . 5,000.00
5828 . 5,000.00
5845 . 5,000.00
5873 t 5,000.00
5973 t 5,000.00
6073 t 10,000.00
6173 t 5,000.00
6223 . 5,000.00
6273 t 5,000.00
6340 . 5,000.00
6373 t 5,000.00
6473 t 5,000.00
6528 . 5,000.00
6551 . 5,000.00
6573 t 5,000.00
6673 t 5,000.00
6772 . 5,000.00
6773 t 5,000.00
6873 t 5,000.00
6890 . 5,000.00
6958 . 5,000.00
6973 t 5,000.00
7073 t 10,000.00
7173 t 5,000.00
7273 t 5,000.00
7361 . 5,000.00
7368 . 5,000.00
7373 t 5,000.00
7420 . 5,000.00
7473 t 5,000.00
7484 . 5,000.00
7573 t 5,000.00
7673 t 5,000.00
7679 $40,000.00
7773 t 5,000.00
7825 . 5,000.00
7873 t 5,000.00
7973 t 5,000.00
8073 t 10,000.00
8116 $20,000.00
8173 t 5,000.00
8273 t 5,000.00
8319 . 5,000.00
8359 . 5,000.00
8373 t 5,000.00
8473 t 5,000.00
8573 t 5,000.00
8673 t 5,000.00
8773 t 5,000.00
8873 t 5,000.00
8937 . 5,000.00
8973 t 5,000.00
9073 t 10,000.00
9173 t 5,000.00
9273 t 5,000.00
9347 . 10,000.00
9373 t 5,000.00
9473 t 5,000.00
9573 t 5,000.00
9663 . 5,000.00
9673 t 5,000.00
9742 . 5,000.00
9773 t 5,000.00
9815 . 5,000.00
9831 . 5,000.00
9873 t 5,000.00
9973 t 5,000.00

GEMINIS
0072 $50,000.00
0073 $100,000.00 Por terminación a las 4 últimas cifras del Primer Premio.
0074 $50,000.00
0173 t 5,000.00
0273 t 5,000.00
0373 t 5,000.00
0473 t 5,000.00
0532 . 5,000.00
0573 t 5,000.00

CONTINUA GEMINIS
0588 . 5,000.00
0591 . 5,000.00
0673 t 5,000.00
0773 t 5,000.00
0873 t 5,000.00
0973 t 5,000.00
1065 . 5,000.00
1073 t 10,000.00
1137 . 5,000.00
1173 t 5,000.00
1204 . 5,000.00
1273 t 5,000.00
1292 . 5,000.00
1297 . 10,000.00
1373 t 5,000.00
1473 t 5,000.00
1573 t 5,000.00
1673 t 5,000.00
1702 . 5,000.00
1744 . 5,000.00
1773 t 5,000.00
1790 . 10,000.00
1873 t 5,000.00
1973 t 5,000.00
2073 t 10,000.00
2173 t 5,000.00
2241 . 5,000.00
2273 t 5,000.00
2373 t 5,000.00
2440 $80,000.00
2473 t 5,000.00
2573 t 5,000.00
2591 . 5,000.00
2673 t 5,000.00
2681 . 5,000.00
2773 t 5,000.00
2873 t 5,000.00
2899 . 5,000.00
2973 t 5,000.00
3073 t 10,000.00
3173 t 5,000.00
3273 t 5,000.00
3373 t 5,000.00
3383 . 5,000.00
3405 . 5,000.00
3473 t 5,000.00
3573 . 5,000.00
3573 t 5,000.00
3584 . 5,000.00
3673 t 5,000.00
3773 t 5,000.00
3873 t 5,000.00
3973 t 5,000.00
4073 t 10,000.00
4173 t 5,000.00
4273 t 5,000.00
4361 . 5,000.00
4373 t 5,000.00
4473 t 5,000.00
4573 t 5,000.00
4673 t 5,000.00
4773 t 5,000.00
4873 t 5,000.00
4973 t 5,000.00
5073 t 10,000.00
5173 t 5,000.00
5175 . 5,000.00
5228 . 5,000.00
5273 t 5,000.00
5373 t 5,000.00
5432 . 5,000.00
5453 . 5,000.00
5473 t 5,000.00
5536 . 5,000.00
5573 t 5,000.00
5608 . 5,000.00
5673 t 5,000.00
5773 t 5,000.00
5850 . 5,000.00
5873 t 5,000.00
5973 t 5,000.00
6073 t 10,000.00
6173 t 5,000.00
6188 . 5,000.00
6273 t 5,000.00
6373 t 5,000.00
6473 t 5,000.00
6573 t 5,000.00
6610 . 5,000.00
6645 . 5,000.00
6673 t 5,000.00
6773 t 5,000.00
6835 . 5,000.00
6873 t 5,000.00
6964 . 5,000.00
6973 t 5,000.00
7063 . 5,000.00
7073 t 10,000.00
7145 . 5,000.00
7173 t 5,000.00
7175 . 5,000.00
7220 . 5,000.00
7268 . 5,000.00
7273 t 5,000.00
7373 t 5,000.00
7473 t 5,000.00
7553 . 5,000.00
7573 t 5,000.00
7673 t 5,000.00
7773 t 5,000.00
7873 t 5,000.00
7973 t 5,000.00
8073 t 10,000.00
8097 $140,000.00
8173 t 5,000.00
8254 . 10,000.00
8273 t 5,000.00
8373 t 5,000.00
8473 t 5,000.00
8573 t 5,000.00
8673 t 5,000.00
8759 . 5,000.00
8773 t 5,000.00
8868 . 5,000.00
8873 t 5,000.00
8947 . 5,000.00

CONTINUA GEMINIS
8973 t 5,000.00
9001 . 5,000.00
9073 t 10,000.00
9083 . 5,000.00
9109 . 5,000.00
9173 t 5,000.00
9273 t 5,000.00
9373 t 5,000.00
9473 t 5,000.00
9573 t 5,000.00
9673 t 5,000.00
9773 t 5,000.00
9873 t 5,000.00
9886 . 5,000.00
9919 . 5,000.00
9973 t 5,000.00
9989 . 10,000.00

CANCER
0014 . 5,000.00
0072 $50,000.00
0073 $100,000.00 Por terminación a las 4 últimas cifras del Primer Premio.
0074 $50,000.00
0134 . 10,000.00
0136 . 5,000.00
0173 t 5,000.00
0273 t 5,000.00
0281 . 5,000.00
0373 t 5,000.00
0473 t 5,000.00
0510 . 5,000.00
0573 t 5,000.00
0647 . 5,000.00
0673 t 5,000.00
0773 t 5,000.00
0873 t 5,000.00
0973 t 5,000.00
1036 . 5,000.00
1073 t 10,000.00
1144 . 5,000.00
1173 t 5,000.00
1273 t 5,000.00
1284 . 5,000.00
1373 t 5,000.00
1432 . 5,000.00
1473 t 5,000.00
1573 t 5,000.00
1608 . 5,000.00
1673 t 5,000.00
1773 t 5,000.00
1780 . 5,000.00
1873 t 5,000.00
1973 t 5,000.00
2073 t 10,000.00
2143 . 5,000.00
2173 t 5,000.00
2273 t 5,000.00
2373 t 5,000.00
2473 t 5,000.00
2573 t 5,000.00
2673 . 5,000.00
2673 t 5,000.00
2722 . 5,000.00
2773 t 5,000.00
2873 t 5,000.00
2902 . 5,000.00
2919 . 5,000.00
2973 t 5,000.00
3073 t 10,000.00
3173 t 5,000.00
3273 t 5,000.00
3373 t 5,000.00
3433 . 5,000.00
3460 . 5,000.00
3473 t 5,000.00
3573 t 5,000.00
3604 . 10,000.00
3673 t 5,000.00
3741 . 5,000.00
3773 t 5,000.00
3873 t 5,000.00
3973 t 5,000.00
4032 . 5,000.00
4073 t 10,000.00
4123 . 5,000.00
4173 t 5,000.00
4273 t 5,000.00
4373 t 5,000.00
4376 . 10,000.00
4473 t 5,000.00
4573 t 5,000.00
4630 . 5,000.00
4643 . 5,000.00
4673 t 5,000.00
4724 . 5,000.00
4764 . 5,000.00
4773 t 5,000.00
4873 t 5,000.00
4895 . 5,000.00
4945 . 5,000.00
4973 t 5,000.00
5073 t 10,000.00
5173 t 5,000.00
5217 . 5,000.00
5273 t 5,000.00
5373 t 5,000.00
5374 . 5,000.00
5473 t 5,000.00
5573 t 5,000.00
5673 t 5,000.00
5683 . 5,000.00
5773 t 5,000.00
5873 t 5,000.00
5973 t 5,000.00
6073 t 10,000.00
6173 t 5,000.00
6273 t 5,000.00

CONTINUA CANCER
6373 t 5,000.00
6473 t 5,000.00
6573 t 5,000.00
6673 t 5,000.00
6773 t 5,000.00
6780 . 5,000.00
6873 t 5,000.00
6973 t 5,000.00
7073 t 10,000.00
7173 t 5,000.00
7273 t 5,000.00
7373 t 5,000.00
7401 . 5,000.00
7473 t 5,000.00
7518 . 5,000.00
7573 t 5,000.00
7673 t 5,000.00
7773 t 5,000.00
7826 . 10,000.00
7873 t 5,000.00
7973 t 5,000.00
8014 . 5,000.00
8073 t 10,000.00
8104 . 5,000.00
8118 . 5,000.00
8173 t 5,000.00
8273 t 5,000.00
8373 t 5,000.00
8473 t 5,000.00
8573 t 5,000.00
8673 t 5,000.00
8773 t 5,000.00
8863 . 5,000.00
8873 t 5,000.00
8933 . 5,000.00
8971 . 5,000.00
8973 t 5,000.00
9073 t 10,000.00
9131 . 5,000.00
9173 t 5,000.00
9268 . 5,000.00
9273 t 5,000.00
9373 t 5,000.00
9409 . 5,000.00
9473 t 5,000.00
9533 . 5,000.00
9573 t 5,000.00
9610 $20,000.00
9645 . 5,000.00
9673 t 5,000.00
9773 t 5,000.00
9873 t 5,000.00
9917 . 5,000.00
9973 t 5,000.00

LEO
0072 $50,000.00
0073 $100,000.00 Por terminación a las 4 últimas cifras del Primer Premio.
0074 $50,000.00
0117 . 5,000.00
0137 $40,000.00
0173 t 5,000.00
0273 t 5,000.00
0343 . 5,000.00
0373 t 5,000.00
0472 . 5,000.00
0473 t 5,000.00
0546 . 5,000.00
0573 t 5,000.00
0596 . 5,000.00
0609 . 5,000.00
0673 t 5,000.00
0773 t 5,000.00
0873 t 5,000.00
0883 . 5,000.00
0892 . 10,000.00
0973 t 5,000.00
1073 t 10,000.00
1173 t 5,000.00
1273 t 5,000.00
1299 . 5,000.00
1333 . 5,000.00
1373 t 5,000.00
1473 t 5,000.00
1512 . 5,000.00
1573 t 5,000.00
1673 t 5,000.00
1773 t 5,000.00
1873 t 5,000.00
1879 . 5,000.00
1973 t 5,000.00
2002 . 5,000.00
2038 . 5,000.00
2073 t 10,000.00
2173 t 5,000.00
2247 . 5,000.00
2273 t 5,000.00
2372 . 5,000.00
2373 t 5,000.00
2473 t 5,000.00
2573 t 5,000.00
2673 t 5,000.00
2773 t 5,000.00
2780 . 5,000.00
2873 t 5,000.00
2973 t 5,000.00
3073 t 10,000.00
3150 . 5,000.00
3173 t 5,000.00
3273 t 5,000.00

CONTINUA LEO
3373 t 5,000.00
3473 t 5,000.00
3573 t 5,000.00
3644 . 5,000.00
3673 t 5,000.00
3773 t 5,000.00
3873 t 5,000.00
3946 . 5,000.00
3973 t 5,000.00
4073 t 10,000.00
4112 . 5,000.00
4173 t 5,000.00
4223 . 5,000.00
4273 t 5,000.00
4373 t 5,000.00
4473 t 5,000.00
4573 t 5,000.00
4673 t 5,000.00
4766 . 5,000.00
4773 t 5,000.00
4867 . 5,000.00
4873 t 5,000.00
4973 t 5,000.00
5073 t 10,000.00
5173 t 5,000.00
5273 t 5,000.00
5358 . 5,000.00
5373 t 5,000.00
5375 . 5,000.00
5396 . 5,000.00
5473 t 5,000.00
5573 t 5,000.00
5578 . 5,000.00
5673 t 5,000.00
5773 t 5,000.00
5873 t 5,000.00
5965 . 5,000.00
5973 t 5,000.00
6073 t 10,000.00
6173 t 5,000.00
6183 . 10,000.00
6273 t 5,000.00
6373 t 5,000.00
6413 . 5,000.00
6473 t 5,000.00
6573 t 5,000.00
6673 t 5,000.00
6773 t 5,000.00
6845 . 5,000.00
6873 t 5,000.00
6936 . 5,000.00
6973 t 5,000.00
7073 t 10,000.00
7082 . 5,000.00
7173 t 5,000.00
7273 t 5,000.00
7373 t 5,000.00
7442 . 5,000.00
7473 t 5,000.00
7537 . 5,000.00
7573 t 5,000.00
7623 . 5,000.00
7656 . 10,000.00
7673 t 5,000.00
7686 . 5,000.00
7773 t 5,000.00
7873 t 5,000.00
7973 t 5,000.00
8073 t 10,000.00
8173 t 5,000.00
8273 t 5,000.00
8349 . 5,000.00
8373 t 5,000.00
8431 . 5,000.00
8473 t 5,000.00
8529 . 5,000.00
8573 t 5,000.00
8673 t 5,000.00
8773 t 5,000.00
8858 . 5,000.00
8873 t 5,000.00
8973 t 5,000.00
9073 t 10,000.00
9173 t 5,000.00
9273 t 5,000.00
9340 . 5,000.00
9357 . 5,000.00
9373 t 5,000.00
9457 . 5,000.00
9473 . 5,000.00
9473 t 5,000.00
9492 . 5,000.00
9573 t 5,000.00
9673 t 5,000.00
9773 t 5,000.00
9873 t 5,000.00
9951 . 5,000.00
9973 t 5,000.00

VIRGO
0071 . 5,000.00
0072 $50,000.00
0073 $100,000.00 Por terminación a las 4 últimas cifras del Primer Premio.
0074 $50,000.00
0125 . 5,000.00
0173 t 5,000.00
0174 . 5,000.00
0273 t 5,000.00
0373 t 5,000.00
0473 t 5,000.00
0573 t 5,000.00
0673 t 5,000.00
0773 t 5,000.00
0873 t 5,000.00
0973 t 5,000.00
1073 t 10,000.00
1173 t 5,000.00
1273 t 5,000.00
1301 . 5,000.00
1373 t 5,000.00

CONTINUA VIRGO
1473 t 5,000.00
1494 $30,000.00
1573 t 5,000.00
1635 . 5,000.00
1673 t 5,000.00
1773 t 5,000.00
1873 t 5,000.00
1973 t 5,000.00
2073 t 10,000.00
2173 t 5,000.00
2232 . 5,000.00
2267 . 5,000.00
2273 t 5,000.00
2346 . 5,000.00
2373 t 5,000.00
2424 . 5,000.00
2473 t 5,000.00
2499 . 10,000.00
2538 . 5,000.00
2573 t 5,000.00
2625 1 MILLON DE PESOS
Fue remitido para su venta en su Serie Unica, a la Agencia Expendedora en Mérida, Yuc.
2628 . 5,000.00
2673 t 5,000.00
2773 t 5,000.00
2781 $100,000.00
2873 t 5,000.00
2973 t 5,000.00
3073 t 10,000.00
3173 t 5,000.00
3273 t 5,000.00
3331 . 5,000.00
3373 t 5,000.00
3473 t 5,000.00
3508 400 MIL PESOS
Fue remitido para su venta en su Serie Unica, a la Agencia Expendedora en Torreón, Coah.
3573 t 5,000.00
3673 t 5,000.00
3773 . 5,000.00
3773 t 5,000.00
3873 t 5,000.00
3973 t 5,000.00
4040 . 5,000.00
4073 t 10,000.00
4173 t 5,000.00
4255 . 5,000.00
4273 t 5,000.00
4373 t 5,000.00
4387 . 5,000.00
4405 . 5,000.00
4473 t 5,000.00
4477 . 5,000.00
4573 t 5,000.00
4673 t 5,000.00
4710 . 5,000.00
4729 . 5,000.00
4773 t 5,000.00
4873 t 5,000.00
4973 t 5,000.00
5048 . 5,000.00
5073 t 10,000.00
5173 t 5,000.00
5237 . 5,000.00
5273 t 5,000.00
5350 . 5,000.00
5373 t 5,000.00
5473 t 5,000.00
5555 $30,000.00
5573 t 5,000.00
5648 400 MIL PESOS
Fue entregado para su venta en su Serie Unica, al Expendio Local No. 1027, a cargo de LOTOPRO, S.A. de C.V., establecido en Ribera de San Cosme No. 90, Local "B" y "C", Col. San Rafael.

CONTINUA VIRGO
5673 t 5,000.00
5694 . 5,000.00
5773 t 5,000.00
5808 . 10,000.00
5857 . 5,000.00
5873 t 5,000.00
5955 . 5,000.00
5973 t 5,000.00
6073 t 10,000.00
6173 t 5,000.00
6202 . 5,000.00
6273 t 5,000.00
6276 . 5,000.00
6373 t 5,000.00
6473 t 5,000.00
6542 . 5,000.00
6573 t 5,000.00
6673 t 5,000.00
6773 t 5,000.00
6873 t 5,000.00
6916 $20,000.00
6955 . 5,000.00
6973 t 5,000.00
7073 t 10,000.00
7090 . 5,000.00
7173 t 5,000.00
7273 t 5,000.00
7373 t 5,000.00
7473 t 5,000.00
7528 . 5,000.00
7573 t 5,000.00
7673 t 5,000.00
7773 t 5,000.00
7873 t 5,000.00
7973 t 5,000.00
8068 . 5,000.00
8073 t 10,000.00
8173 t 5,000.00
8260 . 5,000.00
8273 t 5,000.00
8373 t 5,000.00
8473 t 5,000.00
8573 t 5,000.00
8673 t 5,000.00
8773 t 5,000.00
8873 t 5,000.00
8963 . 5,000.00
8973 t 5,000.00
9073 t 10,000.00
9173 t 5,000.00
9264 . 5,000.00
9273 t 5,000.00
9373 t 5,000.00
9467 . 5,000.00
9473 t 5,000.00
9573 t 5,000.00
9608 . 5,000.00
9634 . 5,000.00
9673 t 5,000.00
9773 t 5,000.00
9801 . 5,000.00
9873 t 5,000.00
9973 t 5,000.00
9992 $100,000.00

LIBRA
0060 . 5,000.00
0072 $50,000.00
0073 $100,000.00 Por terminación a las 4 últimas cifras del Primer Premio.
0074 $50,000.00
0173 t 5,000.00
0273 t 5,000.00
0373 t 5,000.00
0445 . 5,000.00
0473 t 5,000.00
0573 t 5,000.00
0662 . 5,000.00
0673 t 5,000.00
0773 t 5,000.00
0873 t 5,000.00
0929 . 5,000.00
0973 t 5,000.00
1073 t 10,000.00
1173 t 5,000.00
1273 t 5,000.00
1373 t 5,000.00
1473 t 5,000.00
1573 t 5,000.00
1673 t 5,000.00
1763 . 5,000.00
1773 t 5,000.00
1873 t 5,000.00
1942 $40,000.00
1973 t 5,000.00
2073 t 10,000.00
2173 t 5,000.00
2259 . 5,000.00
2273 t 5,000.00
2286 . 5,000.00
2305 . 5,000.00
2373 t 5,000.00
2410 $60,000.00
2473 t 5,000.00
2510 . 5,000.00
2544 . 5,000.00
2573 t 5,000.00

CONTINUA LIBRA
2673 t 5,000.00
2690 . 5,000.00
2773 t 5,000.00
2873 t 5,000.00
2973 t 5,000.00
3073 t 10,000.00
3173 t 5,000.00
3193 . 5,000.00
3273 t 5,000.00
3373 t 5,000.00
3388 . 10,000.00
3429 . 5,000.00
3470 . 10,000.00
3473 t 5,000.00
3573 t 5,000.00
3588 . 5,000.00
3616 $80,000.00
3651 . 5,000.00
3673 t 5,000.00
3773 t 5,000.00
3866 . 10,000.00
3873 t 5,000.00
3973 t 5,000.00
4028 . 5,000.00
4073 t 10,000.00
4173 t 5,000.00
4273 t 5,000.00
4313 . 5,000.00
4357 . 5,000.00
4373 t 5,000.00
4403 . 5,000.00
4473 t 5,000.00
4573 t 5,000.00
4673 t 5,000.00
4773 t 5,000.00
4873 t 5,000.00
4878 . 5,000.00
4973 t 5,000.00
4986 . 5,000.00
5073 t 10,000.00
5173 t 5,000.00
5199 . 5,000.00
5273 t 5,000.00
5328 . 5,000.00
5373 t 5,000.00
5455 . 5,000.00
5473 t 5,000.00
5573 t 5,000.00
5673 t 5,000.00
5720 . 5,000.00
5773 t 5,000.00
5873 t 5,000.00
5973 t 5,000.00
5985 . 5,000.00
6073 t 10,000.00
6173 t 5,000.00
6242 . 5,000.00
6273 t 5,000.00
6373 t 5,000.00
6424 . 10,000.00
6473 t 5,000.00
6573 t 5,000.00
6602 . 5,000.00
6673 t 5,000.00
6727 . 5,000.00
6773 t 5,000.00
6873 t 5,000.00
6901 . 5,000.00
6973 t 5,000.00
7073 t 10,000.00
7093 . 5,000.00
7173 t 5,000.00
7273 t 5,000.00
7373 t 5,000.00
7473 t 5,000.00
7534 . 5,000.00
7573 t 5,000.00
7616 . 5,000.00
7673 t 5,000.00
7773 t 5,000.00
7857 . 5,000.00
7873 t 5,000.00
7973 t 5,000.00
8073 t 10,000.00
8173 t 5,000.00
8273 t 5,000.00
8302 . 5,000.00
8373 t 5,000.00
8473 t 5,000.00
8573 t 5,000.00
8673 t 5,000.00
8773 t 5,000.00
8873 t 5,000.00
8973 t 5,000.00
9030 . 5,000.00
9073 t 10,000.00
9111 . 5,000.00
9113 . 5,000.00
9173 t 5,000.00
9247 . 5,000.00
9273 t 5,000.00
9289 . 5,000.00
9325 . 5,000.00
9373 t 5,000.00
9473 t 5,000.00
9506 . 5,000.00
9573 t 5,000.00
9673 t 5,000.00
9773 t 5,000.00
9873 t 5,000.00
9913 . 5,000.00
9973 t 5,000.00

ESCORPION
0072 $50,000.00
0073 $100,000.00 Por terminación a las 4 últimas cifras del Primer Premio.
0074 $50,000.00
0173 t 5,000.00

CONTINUA ESCORPION
0273 t 5,000.00
0373 t 5,000.00
0473 t 5,000.00
0573 t 5,000.00
0673 t 5,000.00
0773 t 5,000.00
0873 t 5,000.00
0973 t 5,000.00
1050 . 10,000.00
1073 t 10,000.00
1173 t 5,000.00
1206 . 5,000.00
1273 t 5,000.00
1373 t 5,000.00
1376 . 10,000.00
1394 . 5,000.00
1451 . 5,000.00
1473 t 5,000.00
1521 . 5,000.00
1573 t 5,000.00
1673 t 5,000.00
1773 t 5,000.00
1789 . 5,000.00
1822 . 5,000.00
1873 t 5,000.00
1973 t 5,000.00
2073 t 10,000.00
2173 t 5,000.00
2273 t 5,000.00
2373 t 5,000.00
2473 t 5,000.00
2493 . 5,000.00
2509 . 5,000.00
2518 . 5,000.00
2573 t 5,000.00
2631 . 5,000.00
2673 t 5,000.00
2773 t 5,000.00
2873 t 5,000.00
2973 t 5,000.00
3016 . 5,000.00
3073 t 10,000.00
3173 t 5,000.00
3273 t 5,000.00
3293 . 5,000.00
3373 t 5,000.00
3378 . 5,000.00
3430 . 5,000.00
3473 t 5,000.00
3573 t 5,000.00
3673 t 5,000.00
3689 . 10,000.00
3773 t 5,000.00
3817 . 5,000.00
3873 t 5,000.00
3904 . 5,000.00
3958 . 5,000.00
3973 t 5,000.00
4025 . 5,000.00
4042 . 5,000.00
4073 t 10,000.00
4173 t 5,000.00
4273 t 5,000.00
4373 t 5,000.00
4473 t 5,000.00
4479 . 10,000.00
4502 . 10,000.00
4512 . 5,000.00
4538 . 5,000.00
4573 t 5,000.00
4673 t 5,000.00
4773 t 5,000.00
4873 t 5,000.00
4973 t 5,000.00
5073 t 10,000.00
5173 t 5,000.00
5273 t 5,000.00
5357 . 5,000.00
5373 t 5,000.00
5473 t 5,000.00
5560 . 5,000.00
5573 t 5,000.00
5591 . 5,000.00
5673 t 5,000.00
5773 t 5,000.00
5873 t 5,000.00
5973 t 5,000.00
5978 . 5,000.00
6073 t 10,000.00
6085 . 5,000.00
6151 . 5,000.00
6173 t 5,000.00
6273 t 5,000.00
6291 $100,000.00
6347 . 5,000.00
6373 t 5,000.00
6473 t 5,000.00
6573 t 5,000.00
6673 t 5,000.00
6773 t 5,000.00
6873 t 5,000.00
6925 . 5,000.00
6973 t 5,000.00
7073 t 10,000.00
7173 t 5,000.00
7273 t 5,000.00
7373 t 5,000.00
7473 t 5,000.00
7573 t 5,000.00
7673 t 5,000.00
7700 . 5,000.00
7773 t 5,000.00
7837 . 5,000.00
7873 t 5,000.00
7934 . 10,000.00
7938 . 5,000.00
7973 t 5,000.00
8073 t 10,000.00
8156 . 10,000.00
8173 t 5,000.00
8273 t 5,000.00
8373 t 5,000.00
8473 t 5,000.00
8504 . 5,000.00
8573 t 5,000.00
8601 . 5,000.00
8673 t 5,000.00
8773 t 5,000.00
8873 t 5,000.00
8927 . 5,000.00
8973 t 5,000.00

CONTINUA ESCORPION
9073 t 10,000.00
9173 t 5,000.00
9273 t 5,000.00
9333 . 5,000.00
9373 t 5,000.00
9473 t 5,000.00
9573 t 5,000.00
9578 . 5,000.00
9586 . 5,000.00
9673 t 5,000.00
9768 . 5,000.00
9773 t 5,000.00
9873 t 5,000.00
9881 . 5,000.00
9963 . 5,000.00
9973 t 5,000.00
9986 . 5,000.00

SAGITARIO
0024 . 5,000.00
0050 . 5,000.00
0072 $50,000.00
0073 $100,000.00 Por terminación a las 4 últimas cifras del Primer Premio.
0074 $50,000.00
0173 t 5,000.00
0273 t 5,000.00
0296 . 5,000.00
0329 . 5,000.00
0373 t 5,000.00
0428 . 5,000.00
0473 t 5,000.00
0538 . 10,000.00
0573 t 5,000.00
0673 t 5,000.00
0773 t 5,000.00
0873 t 5,000.00
0973 t 5,000.00
0978 . 5,000.00
0984 . 5,000.00
1073 t 10,000.00
1173 t 5,000.00
1176 . 5,000.00
1184 . 5,000.00
1273 t 5,000.00
1352 . 5,000.00
1373 t 5,000.00
1473 t 5,000.00
1573 t 5,000.00
1673 t 5,000.00
1773 t 5,000.00
1873 t 5,000.00
1973 t 5,000.00
2073 t 10,000.00
2173 t 5,000.00
2273 t 5,000.00
2297 . 5,000.00
2366 . 5,000.00
2373 t 5,000.00
2473 t 5,000.00
2530 . 5,000.00
2573 t 5,000.00
2673 t 5,000.00
2773 t 5,000.00
2873 t 5,000.00
2973 t 5,000.00
3073 t 10,000.00
3073 . 5,000.00
3173 t 5,000.00
3265 . 5,000.00
3273 t 5,000.00
3298 . 5,000.00
3373 t 5,000.00
3473 t 5,000.00
3573 t 5,000.00
3581 . 5,000.00
3673 t 5,000.00
3704 $60,000.00
3773 t 5,000.00
3873 t 5,000.00
3973 t 5,000.00
4073 t 10,000.00
4103 . 5,000.00
4173 t 5,000.00
4273 t 5,000.00
4373 t 5,000.00
4473 t 5,000.00
4573 t 5,000.00
4673 t 5,000.00
4773 t 5,000.00
4873 t 5,000.00
4946 . 5,000.00
4973 t 5,000.00
5073 t 10,000.00
5120 . 5,000.00
5173 t 5,000.00
5180 . 5,000.00
5216 . 5,000.00
5273 t 5,000.00
5373 t 5,000.00
5473 t 5,000.00
5492 . 5,000.00
5573 t 5,000.00
5673 t 5,000.00
5697 . 5,000.00
5757 . 5,000.00
5773 t 5,000.00
5873 t 5,000.00
5973 t 5,000.00
6073 t 10,000.00
6092 . 5,000.00
6094 . 5,000.00
6173 t 5,000.00
6261 . 5,000.00

CONTINUA SAGITARIO
6271 . 5,000.00
6273 . 5,000.00
6333 . 5,000.00
6373 t 5,000.00
6473 t 5,000.00
6514 . 5,000.00
6573 t 5,000.00
6673 t 5,000.00
6760 . 10,000.00
6773 t 5,000.00
6873 t 5,000.00
6973 t 5,000.00
7073 t 10,000.00
7081 . 5,000.00
7136 $60,000.00
7173 t 5,000.00
7231 . 5,000.00
7263 . 5,000.00
7273 t 5,000.00
7373 t 5,000.00
7473 t 5,000.00
7507 . 5,000.00
7573 t 5,000.00
7600 . 5,000.00
7673 t 5,000.00
7683 . 5,000.00
7773 t 5,000.00
7834 . 5,000.00
7873 t 5,000.00
7973 t 5,000.00
7977 . 5,000.00
8073 t 10,000.00
8173 t 5,000.00
8273 t 5,000.00
8373 t 5,000.00
8448 . 5,000.00
8473 t 5,000.00
8573 t 5,000.00
8673 t 5,000.00
8773 t 5,000.00
8873 t 5,000.00
8973 t 5,000.00
9073 t 10,000.00
9134 . 5,000.00
9173 t 5,000.00
9273 t 5,000.00
9282 . 5,000.00
9336 . 5,000.00
9362 . 5,000.00
9373 t 5,000.00
9473 t 5,000.00
9573 t 5,000.00
9580 . 5,000.00
9673 t 5,000.00
9773 t 5,000.00
9873 t 5,000.00
9884 . 5,000.00
9973 t 5,000.00

CAPRICORNIO
0072 $100,000.00

CAPRICORNIO
0073 10 MILLONES DE PESOS
Fue remitido para su venta en su Serie Unica, a la Agencia Expendedora en Monterrey, N.L.
0074 $100,000.00
0173 t 5,000.00
0176 . 5,000.00
0273 t 5,000.00
0373 t 5,000.00
0418 . 5,000.00
0473 t 5,000.00
0481 . 5,000.00
0482 . 5,000.00
0573 t 5,000.00
0621 . 5,000.00
0673 t 5,000.00
0773 t 5,000.00
0807 . 5,000.00
0873 t 5,000.00
0898 . 5,000.00
0973 t 5,000.00
1053 . 5,000.00
1058 . 5,000.00
1073 t 10,000.00
1173 t 5,000.00
1220 . 5,000.00
1273 t 5,000.00
1298 . 5,000.00

CONTINUA CAPRICORNIO
1373 t 5,000.00
1454 . 5,000.00
1471 . 5,000.00
1473 t 5,000.00
1533 . 10,000.00
1573 t 5,000.00
1673 t 5,000.00
1773 t 5,000.00
1873 t 5,000.00
1915 . 5,000.00
1973 t 5,000.00
2017 . 5,000.00
2073 t 10,000.00
2173 t 5,000.00
2192 . 5,000.00
2273 t 5,000.00
2373 t 5,000.00
2473 t 5,000.00
2478 . 5,000.00
2573 t 5,000.00
2652 . 5,000.00
2673 t 5,000.00
2773 t 5,000.00
2873 t 5,000.00
2973 t 5,000.00
3070 . 5,000.00
3073 t 10,000.00
3173 t 5,000.00
3225 . 5,000.00
3273 t 5,000.00
3341 . 5,000.00
3373 t 5,000.00
3473 t 5,000.00
3573 t 5,000.00
3624 . 5,000.00
3673 t 5,000.00
3773 t 5,000.00
3802 . 5,000.00
3867 . 5,000.00
3873 t 5,000.00
3905 . 10,000.00
3973 t 5,000.00
4073 t 10,000.00
4115 . 5,000.00
4173 t 5,000.00
4273 t 5,000.00
4373 t 5,000.00
4433 . 10,000.00
4473 t 5,000.00
4573 t 5,000.00
4673 t 5,000.00
4674 . 5,000.00
4773 t 5,000.00
4873 t 5,000.00
4973 t 5,000.00
5073 t 10,000.00
5173 t 5,000.00
5273 t 5,000.00
5373 t 5,000.00
5473 t 5,000.00
5573 t 5,000.00
5673 t 5,000.00
5675 . 5,000.00
5773 t 5,000.00
5873 t 5,000.00
5973 t 5,000.00
6011 . 10,000.00
6058 . 5,000.00
6073 t 10,000.00
6173 t 5,000.00
6251 . 5,000.00
6272 . 5,000.00
6273 t 5,000.00
6373 t 5,000.00
6473 t 5,000.00
6573 t 5,000.00
6673 t 5,000.00
6756 . 5,000.00
6773 t 5,000.00
6873 t 5,000.00
6973 t 5,000.00
7073 t 10,000.00
7168 . 10,000.00
7173 t 5,000.00
7273 t 5,000.00
7337 . 10,000.00
7339 . 5,000.00
7347 . 5,000.00
7373 t 5,000.00
7473 t 5,000.00
7488 1 MILLON DE PESOS
La Serie Unica, fue dispuesta para su venta a través de MEDIOS ELECTRONICOS.
7573 t 5,000.00
7673 t 5,000.00
7676 . 10,000.00
7744 . 5,000.00
7773 t 5,000.00
7873 t 5,000.00
7973 t 5,000.00
8003 . 5,000.00
8025 . 5,000.00
8027 . 5,000.00
8073 t 10,000.00
8173 t 5,000.00
8181 . 5,000.00
8273 t 5,000.00
8373 t 5,000.00
8473 t 5,000.00
8573 t 5,000.00
8673 t 5,000.00
8773 t 5,000.00
8873 t 5,000.00
8973 t 5,000.00
9060 . 5,000.00
9073 t 10,000.00
9173 t 5,000.00
9273 t 5,000.00
9373 t 5,000.00
9417 . 5,000.00

CONTINUA CAPRICORNIO
9473 t 5,000.00
9573 t 5,000.00
9673 t 5,000.00
9773 t 5,000.00
9783 . 10,000.00
9873 t 5,000.00
9973 t 5,000.00

ACUARIO
0016 . 5,000.00
0072 $50,000.00
0073 $100,000.00 Por terminación a las 4 últimas cifras del Primer Premio.
0074 $50,000.00
0173 t 5,000.00
0273 t 5,000.00
0373 t 5,000.00
0473 t 5,000.00
0516 . 5,000.00
0573 t 5,000.00
0634 . 5,000.00
0673 t 5,000.00
0744 . 5,000.00
0773 t 5,000.00
0806 $120,000.00
0873 t 5,000.00
0931 . 5,000.00
0973 t 5,000.00
0976 . 5,000.00
1073 t 10,000.00
1173 t 5,000.00
1273 t 5,000.00
1287 . 10,000.00
1373 t 5,000.00
1473 t 5,000.00
1480 . 5,000.00
1573 t 5,000.00
1617 . 5,000.00
1664 . 5,000.00
1673 t 5,000.00
1773 t 5,000.00
1873 t 5,000.00
1973 t 5,000.00
2027 . 5,000.00
2059 . 5,000.00
2073 t 10,000.00
2150 . 5,000.00
2173 t 5,000.00
2273 t 5,000.00
2359 . 5,000.00
2373 t 5,000.00
2473 t 5,000.00
2573 t 5,000.00
2654 . 5,000.00
2673 t 5,000.00
2773 t 5,000.00
2873 t 5,000.00
2973 t 5,000.00
2997 . 5,000.00
3073 t 10,000.00
3121 . 5,000.00
3173 t 5,000.00
3222 . 5,000.00
3273 t 5,000.00
3324 . 5,000.00
3373 t 5,000.00
3385 . 5,000.00
3473 t 5,000.00
3519 . 5,000.00
3531 . 5,000.00
3573 t 5,000.00
3673 t 5,000.00
3773 t 5,000.00
3846 . 5,000.00
3873 t 5,000.00
3973 t 5,000.00
4073 t 10,000.00
4173 t 5,000.00
4273 t 5,000.00
4373 t 5,000.00
4473 t 5,000.00
4563 . 5,000.00
4573 t 5,000.00
4623 . 5,000.00
4673 t 5,000.00
4770 . 5,000.00
4773 t 5,000.00
4873 t 5,000.00
4973 t 5,000.00
5073 t 10,000.00
5173 t 5,000.00
5273 t 5,000.00
5373 t 5,000.00
5385 . 10,000.00
5473 t 5,000.00
5552 . 5,000.00
5573 t 5,000.00
5673 t 5,000.00
5773 t 5,000.00
5873 t 5,000.00
5973 t 5,000.00
6069 . 5,000.00
6073 t 10,000.00
6173 t 5,000.00
6273 t 5,000.00
6310 . 5,000.00
6335 . 10,000.00

CONTINUA ACUARIO
6355 . 5,000.00
6373 t 5,000.00
6403 . 5,000.00
6473 t 5,000.00
6573 t 5,000.00
6673 t 5,000.00
6773 t 5,000.00
6873 t 5,000.00
6973 t 5,000.00
7002 . 5,000.00
7073 t 10,000.00
7173 t 5,000.00
7273 t 5,000.00
7373 t 5,000.00
7473 t 5,000.00
7509 $30,000.00
7549 . 5,000.00
7573 t 5,000.00
7673 t 5,000.00
7717 . 5,000.00
7773 t 5,000.00
7791 $80,000.00
7873 t 5,000.00
7973 t 5,000.00
8073 t 10,000.00
8148 . 10,000.00
8173 t 5,000.00
8273 t 5,000.00
8277 . 5,000.00
8373 t 5,000.00
8379 . 10,000.00
8430 . 5,000.00
8472 . 5,000.00
8473 t 5,000.00
8554 . 5,000.00
8573 t 5,000.00
8673 t 5,000.00
8773 t 5,000.00
8873 t 5,000.00
8881 . 5,000.00
8973 t 5,000.00
9073 t 10,000.00
9173 t 5,000.00
9232 200 MIL PESOS
9273 t 5,000.00
9367 . 5,000.00
9373 t 5,000.00
9444 . 5,000.00
9473 t 5,000.00
9487 . 5,000.00
9573 t 5,000.00
9673 t 5,000.00
9773 t 5,000.00
9873 t 5,000.00
9973 t 5,000.00

PISCIS
0072 $50,000.00
0073 $100,000.00 Por terminación a las 4 últimas cifras del Primer Premio.
0074 $50,000.00
0149 . 5,000.00
0173 t 5,000.00
0244 . 5,000.00
0273 t 5,000.00
0373 t 5,000.00
0473 t 5,000.00
0573 t 5,000.00
0673 t 5,000.00
0746 . 5,000.00
0773 t 5,000.00
0783 . 5,000.00
0866 . 5,000.00
0873 t 5,000.00
0952 . 5,000.00
0973 t 5,000.00
1073 t 10,000.00
1155 . 5,000.00
1173 t 5,000.00
1273 t 5,000.00
1349 . 5,000.00
1373 t 5,000.00
1473 t 5,000.00
1573 t 5,000.00
1601 . 5,000.00
1673 t 5,000.00
1773 t 5,000.00
1800 . 5,000.00
1873 t 5,000.00
1898 . 5,000.00
1930 . 5,000.00
1973 t 5,000.00
2024 $20,000.00
2073 t 10,000.00
2130 . 5,000.00

CONTINUA PISCIS
2173 t 5,000.00
2273 t 5,000.00
2322 . 5,000.00
2373 t 5,000.00
2454 . 5,000.00
2473 t 5,000.00
2573 t 5,000.00
2580 . 5,000.00
2673 t 5,000.00
2745 . 5,000.00
2773 t 5,000.00
2837 . 5,000.00
2873 t 5,000.00
2935 . 5,000.00
2973 t 5,000.00
3073 t 10,000.00
3173 t 5,000.00
3273 t 5,000.00
3373 t 5,000.00
3473 t 5,000.00
3573 t 5,000.00
3673 t 5,000.00
3773 t 5,000.00
3873 t 5,000.00
3973 t 5,000.00
4030 . 5,000.00
4073 t 10,000.00
4148 . 5,000.00
4173 t 5,000.00
4273 t 5,000.00
4373 t 5,000.00
4374 . 10,000.00
4440 $40,000.00
4473 t 5,000.00
4522 . 5,000.00
4573 t 5,000.00
4673 t 5,000.00
4773 t 5,000.00
4873 t 5,000.00
4973 t 5,000.00
5073 t 10,000.00
5173 t 5,000.00
5273 t 5,000.00
5373 t 5,000.00
5473 t 5,000.00
5494 . 5,000.00
5573 t 5,000.00
5673 t 5,000.00
5681 . 5,000.00
5752 . 5,000.00
5768 . 5,000.00
5773 t 5,000.00
5873 t 5,000.00
5899 . 5,000.00
5973 t 5,000.00
6073 t 10,000.00
6173 t 5,000.00
6180 . 5,000.00
6273 t 5,000.00
6373 t 5,000.00
6391 . 5,000.00
6462 . 5,000.00
6473 t 5,000.00
6522 . 5,000.00
6573 t 5,000.00
6641 . 5,000.00
6673 t 5,000.00
6738 . 5,000.00
6773 t 5,000.00
6829 . 5,000.00
6873 t 5,000.00
6921 . 5,000.00
6973 t 5,000.00
6994 . 5,000.00
7073 t 10,000.00
7173 t 5,000.00
7273 t 5,000.00
7329 . 5,000.00
7373 t 5,000.00
7454 . 5,000.00
7473 t 5,000.00
7573 t 5,000.00
7673 t 5,000.00
7773 t 5,000.00
7873 t 5,000.00
7973 t 5,000.00
8073 t 10,000.00
8132 . 5,000.00
8163 . 5,000.00
8173 t 5,000.00
8273 t 5,000.00
8373 t 5,000.00
8426 . 5,000.00
8458 . 5,000.00
8473 t 5,000.00
8573 t 5,000.00
8673 t 5,000.00
8773 t 5,000.00
8813 . 10,000.00
8873 t 5,000.00
8973 t 5,000.00
9026 . 5,000.00
9073 t 10,000.00
9173 t 5,000.00
9273 t 5,000.00
9373 t 5,000.00
9473 t 5,000.00
9573 t 5,000.00
9642 . 5,000.00
9654 . 5,000.00
9673 t 5,000.00
9773 t 5,000.00
9873 t 5,000.00
9883 . 5,000.00
9973 t 5,000.00

ZODIACO ESPECIAL 1434

LA LETRA "T" INDICA TERMINACIONES. / LOS BILLETES DE ESTE SORTEO PRESCRIBEN AL AÑO.
PARA CONSULTA DE PREMIOS POR VIA TELEFONICA EN LA CIUDAD DE MEXICO Y DE PROVINCIA, MARQUE EL TELEFONO: 4770-0100 OPCION 1 U OPCION 3 DEL MENU O INGRESE A NUESTRA PAGINA: www.lotenal.gob.mx
PARA LOCALIZAR EL NUMERO DE SU SUERTE O INFORMACION GENERAL DE LA LOTERIA NACIONAL, MARQUE EL TELEFONO: 5140-7000 O ACUDIR A: PLAZA DE LA REFORMA No. 1, C. P. 06037 CIUDAD DE MEXICO.
AL EFECTUARSE EL PAGO DE LOS BILLETES PREMIADOS SE RETENDRAN LOS IMPUESTOS DE ACUERDO A LAS LEYES VIGENTES DE LA MATERIA. / LOS REINTEGROS NO CAUSAN IMPUESTO.

10,800 REINTEGROS A LOS BILLETES TERMINADOS EN 3 NO IMPORTANDO A QUE SIGNO DEL ZODIACO CORRESPONDAN, CON MONTO DE $500.00 PARA 20 VIGESIMOS, EXCLUYENDO LAS TERMINACIONES EN 0073, 073 Y 73 DADO QUE YA TIENEN PREMIO QUE ESTA ANOTADO EN EL CUERPO DE LA LISTA.
9,999 REINTEGROS A LOS BILLETES DEL SIGNO CAPRICORNIO CON MONTO DE $500.00 PARA 20 VIGESIMOS, EXCLUYENDO EL PREMIO PRINCIPAL.

¡Premio Mayor! Sorteo ZODIACO ESPECIAL 1434
Felicidades
Monterrey, N.L.
Participa en nuestro siguiente sorteo
Sorteo MAYOR 3710
¡AYUDA Y GANA!
www.lotenal.gob.mx La suerte está en tus manos
Participa en los siguientes sorteos para la asistencia pública
Lotería Nacional para la Asistencia Pública
Sorteo MAYOR 18 MILLONES de pesos en 3 series Martes
Sorteo de Diez 10 MILLONES de pesos en 2 series Miércoles
Sorteo SUPERIOR 15 MILLONES de pesos en 2 series Viernes
Sorteo ZODIACO 6 MILLONES de pesos en 1 serie Domingo

DIRECTOR GENERAL: LIC. ERNESTO PRIETO ORTEGA./ REPRESENTANTE DE LA SECRETARIA DE GOBERNACION: LIC. KARINA ZENON CARRIZAL.
1434 SORTEO ZODIACO ESPECIAL 1434 CELEBRADO A LAS 20:00 HRS. EL DOMINGO 28 DE ABRIL DE 2019. EN LA CIUDAD DE MEXICO.

Apalea Coquimatlán a Lobos en beisbol

Tecomán le ganó por forfait *a Loritos de la UdeC; hoy habrá reunión del softbol local*

Ángel CONTRERAS MARTÍNEZ

Regresó el rey de los deportes a las canchas y la novena de Coquimatlán se impuso por paliza de 23-6 a Lobos, en la Jornada inaugural de la Temporada 2019 de Segunda Fuerza de la Liga Municipal de Beisbol de Colima.

El cotejo se efectuó ayer en el diamante Valentín Quintero de la Unidad Deportiva Las Moras en Coquimatlán. El triunfo fue para el serpentinero Víctor Carrillo, y cargó con la derrota por Lobos, Rafael Dueñas.

Por Coquimatlán Jorge Hernández se fue de 4-4 con 2 bases por bolas, Víctor Carrillo de 3-2 con 2 pasaportes, Roberto Carlos de 3-2 con 2 bases y Raúl Gamboa de 2-1 con 4 bases por bolas.

En otro resultado, el equipo de Diablos de Tecomán venció por la vía del *forfait* a Loritos de la Universidad de Colima que no pudo asistir ayer a la Unidad Deportiva Norte del municipio iguanero.

Antes, en el duelo del viernes la novena de Materiales Camino Real derrotó 19-14 a Cachorros, con triunfo de Anastasio *Tachín* Murillo en labor de relevo en la quinta entrada, la apertura fue de Román González.

Pierde por Cachorros, Daniel Morales Junior con relevos de César de la Cruz y Armando Rojas.

SOFTBOL

En sesión de hoy en hora y lugar de costumbre, la Liga Intermunicipal de Softbol Femenil y Varonil Juan José Coronado Almaguer que preside Roberto Pizano Camberos programará horarios para los encuentros de la primera Jornada.

Cabe señalar que antes de irse de vacaciones la mesa directiva, en común acuerdo con los delegados, pactaron lo que sería la Fecha inaugural en ambas categorías.

En la primera Jornada que comenzará el jueves o viernes, en Primera Fuerza los duelos quedaron de la siguiente manera: SNTE 39 recibirá a Materiales Camino Real y Yamaha le dará la bienvenida a la categoría a Cachorros.

Descansará Aztecas de Coquimatlán (si decide participar)

En lo que respecta a la Segunda Fuerza Libre Varonil, los encuentros serán desde el miércoles si así lo desean: Piratas ante Cachorros, Candingos rivalizará con Astros y Olivers se topará a Tigres.

Foto de Ángel Contreras

La novena de Coquimatlán apaleó a Lobos en la Jornada inaugural de la Temporada 2019 del beisbol de la Segunda Fuerza.

Foto de Ángel Contreras

Los Loros de la Universidad de Colima de la Liga Premier enfrentarán en semifinales a Cruz Azul Hidalgo, entre miércoles y sábado.

LIGA PREMIER

Jugará Loros en semifinales contra Cruz Azul Hidalgo

Ángel CONTRERAS MARTÍNEZ

El equipo de Cruz Hidalgo sorprendió al eliminar al líder de la contienda los freseros del Irapuato, y su siguiente rival en las semifinales será Loros de la Universidad de Colima, en la Temporada 2018-2019 de la Serie A de la Liga Premier.

Cruz Azul Hidalgo empató en casa sin goles con Irapuato y en la vuelta igualaron 1-1, para hacer un global de 1-1.

Sin embargo, por criterio de desempate con el gol de visitante que marcaron los cementeros en el Estadio Sergio León Chávez pasaron a las *semis*.

Por su parte, Loros ganó con autoridad, en la ida se impusieron los auriverdes a Tuxtla FC 3-1 y en la vuelta en Colima los emplumados derrotaron a los chiapanecos 2-1 (global 5-2).

A falta de hacerlo oficial la Liga Premier, todo parece indicar que el juego de ida se jugará el miércoles, a las 4 de la tarde, en el Estadio 10 de Diciembre y la vuelta el sábado en Colima, a las 4 de la tarde, en el Estadio Olímpico Universitario.

Loros seguirá en la lucha por conseguir el anhelado retorno a la Liga de Ascenso MX. La otra semifinal aún falta por definirse.

JUEGOS DE IDA

Parejas, las *semis* de Liga en futbol Tercera A

En ambas series empataron 1-1 Zacualpan y Chivato, así como Piscila y Kiosko, la próxima semana, la vuelta para definir a los finalistas

Francisco ESPÍRITU GÓMEZ

Sumamente parejas resultaron los encuentros de ida de las semifinales de Liga en el balompié de la Tercera Fuerza A, pues en las dos series entre Zacualpan ante Deportivo Chivato y Piscila con Kiosko, firmaron el 1-1.

Los duelos se celebraron ayer uno de los campos de la AFEC-Chical. Primeramente, Zacualpan y Deportivo Chivato igualaron 1-1, el gol del primer cuadro fue de Ricardo Zamora, mientras que del segundo lo hizo, Marco Chapula.

El árbitro del partido fue Gustavo Ramírez, quien fue apoyado en las bandas por René Guerra y Óscar Campillo, los tres con buen desempeño sobre el terreno de juego.

En la otra semifinal, el superlíder, Piscila, no pudo con el séptimo puesto, Kiosko, pactando también el 1-1. El tanto de los pitahayeros fue de Felipe Osorio, mientras que del contrincante, Ademir Cisneros.

El juez central fue Eduardo Aldair Devia, quien expulsó a Miguel Montes, del Kiosko, y a Ademir Cisneros, del mismo cuadro, éste al concluir el encuentro por discutir airadamente con el silbante; él fue acompañado en las bandas por Ernesto Núñez y Cristian Vázquez.

La próxima semana se disputarán los encuentros de vuelta donde quedarán definidos los finalistas.

Cabe mencionar que con estos emparejamientos, los equipos que tienen ligera ventaja son Piscila y Deportivo Chivato, al haber terminado mejores colocados durante la Temporada 2018-2019.

Foto de Francisco Espíritu

Kiosko empató 1-1 con Piscila en las semifinales de ida del Futbol de la Tercera Fuerza A, ayer en los campos de la AFEC-Chical.

Foto de Francisco Espíritu

NO PUDIERON

España, quien terminó como superlíder del Torneo de Liga en el balompié de la Segunda Fuerza, no pudo ayer con el Deportivo Cuauhtémoc al comenzar la ronda de cuartos de final (ida) empatando 0-0. La vuelta será la próxima semana en los campos de la AFEC-Chical.

LIGA DEL RECUERDO

Deportivo Halcones, nuevo líder en el futbol Diamante

Francisco ESPÍRITU GÓMEZ

Deportivo Halcones derrotó 3-1 a Villa de Álvarez y con ello, asumió el liderato del Torneo de Liga en el balompié del Recuerdo en la categoría Diamante.

Con el triunfo, las Aves llegaron a 28 unidades para superar al Bosco Comala (25), quien no tuvo actividad por el periodo vacacional de Semana Santa y de Pascua.

Los goles del encuentro corrieron a cargo de Luis Ocón, Alejandro Rodríguez y José Mendoza; la honra fue de Honorato Márquez para La Villa.

SUPERMÁSTER

Por otro lado, en Supermáster Deportivo Álvica aumentó su ventaja en el liderato general del Torneo de Liga, tras vencer el sábado anterior a Educación Especial Originales 6-0 en partido pendiente, y llegar a 27 unidades.

Ahora son 8 puntos de distancia sobre el San Jerónimo que no tuvo actividad debido al periodo vacacional de Semana Santa y de Pascua.

Los goles del encuentro corrieron a cargo de Fernando Saldívar, Juan Vázquez, Joel Ibáñez, Javier Torres, Mario Ibáñez y Gerardo López.

En otros duelos pendientes, Atlético Quesería 4-1 al Barrio Alto con pepinos de Miguel Martínez (2), Héctor Rivera y Miguel Ángel Urzúa; la honrilla fue de José Luis Chávez.

Finalmente, Deportivo Oro 2-1 a Villa de Álvarez, con las dos anotaciones de Pedro Fuentes. Este partido es de la Jornada 5.

ESTADÍSTICAS PRIMERA DIVISIÓN AMATEUR

Francisco ESPÍRITU GÓMEZ

EQUIPO	JJ	JG	JE	JP	GF	GC	PTS
San Miguel *	23	19	3	1	87	20	60
Citrojugo *	23	17	4	2	91	27	55
Cosmos *	23	14	5	4	69	31	47
Sección-82	22	14	2	6	57	27	44
Comala	23	12	5	6	71	43	41
Imperio	23	11	6	6	64	40	39
América	24	12	3	9	64	45	39
Loros	23	11	5	7	54	38	38
San Joaquín	24	11	5	8	71	42	38
Suterm LV	22	11	4	7	54	53	37
Villa de A.	23	8	3	12	57	68	27
Halcones	23	7	3	13	55	64	24
Tonila	23	7	3	13	46	57	24
Chivas	23	6	3	14	40	77	21
Estancia	24	6	2	16	37	101	20
Mopes Q.	23	5	1	17	45	71	16
San Jerónimo	23	3	4	16	23	78	13
29 Batallón	24	2	1	21	26	138	7

(*) Calificados a Liguilla

GOLEO INDIVIDUAL

NOMBRES	EQUIPOS	GOLES
Raúl Carrillo	Citrojugo	29
Luis F. Naranjo	Citrojugo	28
Jonathan González	Sección-82	28
José Gómez	Villa de A.	27
Héctor Córdova	Comala	21
Jorge Luis Adame	Mopes Q.	20
Josué Torres	WA Imperio	19
Jesús Silva	San Miguel	17
Guillermo Ramos	América	16
Juan Carrillo	Suterm LV	13
Omar Burciaga	San Miguel	12
Salvador Espíndola	D. Cosmos	11
Rafael Corona	San Joaquín	10

TORNEO DE COPA

GRUPO UNO NON

EQUIPOS	JJ	JG	JE	JP	GF	GC	PTS
Cosmos	6	3	3	0	13	7	12
S. Joaquín	7	4	0	3	22	14	12
Citrojugo	6	3	2	1	21	8	11
D. Comala	6	3	2	1	18	10	11
WA. Imperio	6	3	1	2	19	12	10
Villa de A.	6	3	1	2	14	13	10
Estancia	7	3	1	3	12	22	10
Mopes Q.	6	1	0	5	15	22	3
Chivas C.	6	0	0	6	8	33	0

GRUPO DOS PAR

EQUIPOS	JJ	JG	JE	JP	GF	GC	PTS
San Miguel	6	6	0	0	23	4	18
América	7	5	0	2	26	13	15
Sección 82	5	4	0	1	14	5	12
UdeC	6	3	1	2	18	10	10
Halcones	6	3	0	3	18	18	9
Suterm LV	5	2	1	2	9	12	7
Tonila	6	2	0	4	10	14	6
San Jerónimo	6	1	0	5	5	18	3
29 Batallón	6	0	0	6	3	40	0

ESTADÍSTICAS LIGA DEL RECUERDO

Francisco ESPÍRITU GÓMEZ

TORNEO DE LIGA SUPERMÁSTER

EQUIPO	JJ	JG	JE	JP	GF	GC	PTS
D. Álvica	10	9	0	1	35	8	27
S. Jerónimo	10	5	4	1	17	12	19
D. Oro	10	5	3	2	24	12	18
Taxistas	10	5	2	3	21	13	17
Juventus	9	5	2	2	25	18	17
A. Quesería	11	4	3	4	20	13	15
Coca Cola	10	4	2	4	21	18	14
Suterm	9	4	2	3	21	19	14
UC. Tonila	10	3	4	3	19	18	13
Villa de A.	10	3	2	4	12	20	11
E. Especial	10	3	1	6	12	28	10
Cruz Azul	9	2	3	4	15	20	9
B. Alto	10	2	3	5	11	25	9
R. Oviedo	9	1	2	6	14	22	5
R. Centeario	9	1	1	7	11	29	4

CATEGORÍA DIAMANTE

EQUIPOS	JJ	JG	JE	JP	GF	GC	PTS
D. Halcones	10	9	1	0	49	5	28
Bosco C.	10	8	1	1	58	10	25
CA. Coca C.	9	7	1	1	42	12	22
D. León	9	5	4	0	47	12	19
Independ.	9	5	2	2	27	10	17
Imperio	10	4	3	3	19	8	15
Suterm LV.	9	4	1	4	18	27	13
US. José	9	4	0	5	31	21	12
Guadalajarita	10	4	0	6	23	22	12
América	10	3	3	4	16	21	12
SNTE 6	9	3	1	5	23	30	10
R. Sociedad	9	3	1	5	22	33	10
D. Amigos	9	1	0	8	6	54	3
Villa de Á.	10	0	2	8	11	41	2
Cruz Azul	10	0	0	10	2	93	0

ORDEN PÚBLICO ESTATAL

ALERTA ÁMBER

Autoridades de Tlaxcala activaron la Alerta Ámber para localizar a Ingrid Michel Mejía Rodríguez, de 13 años, quien desapareció en el municipio de Axocomanitla.

SE DESCONOCE NOMBRE DE LA VÍCTIMA

Ejecutan a un hombre en la Oriental

Los hechos ocurrieron la madrugada de ayer, en el jardín de las Américas; corporaciones policíacas realizaron un operativo por el lugar, pero no detuvieron al responsable de la agresión

Sergio URIBE ALVARADO

Un hombre fue ejecutado de varios balazos, la madrugada de ayer, cuando se encontraba en las canchas del jardín de las Américas, en la colonia Oriental, de la ciudad de Colima.

Según los primeros reportes, el finado, de quien se desconocen datos generales, recibió varios impactos de bala en distintas partes del cuerpo.

Alrededor de las 2:20 de la madrugada, el hoy finado se encontraba en las gradas de las canchas de usos múltiples del jardín, hasta donde llegó un sujeto a bordo de una motocicleta y le disparó en repetidas ocasiones, hasta provocarle la muerte.

Al llegar los equipos de emergencia, intentaron auxiliar a la víctima, pero descubrieron que ya se encontraba sin vida.

En tanto, las corporaciones policíacas realizaron un operativo por el lugar, pero no detuvieron al responsable de la agresión.

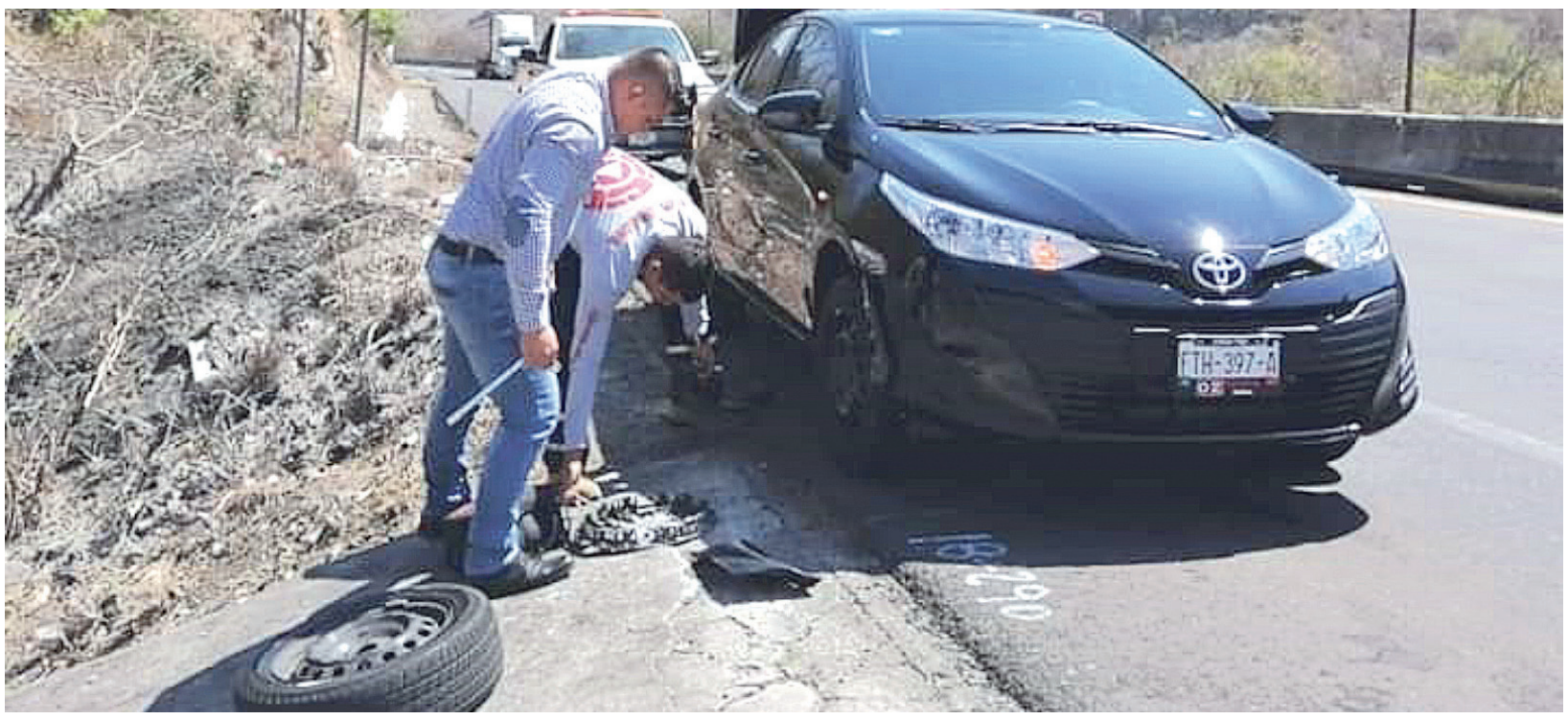

Fotos de Sergio Uribe

APOYO MECÁNICO

Elementos de Protección Civil Estatal auxiliaron a automovilistas que tuvieron fallas en sus vehículos, cuando regresaban a su lugar de origen, al concluir ayer la temporada vacacional.

SE ENCUENTRA GRAVE

Lo balean dentro de un hotel de la calle Centenario

El agresor se dio a la fuga a bordo de una camioneta; equipos de emergencia auxiliaron al herido

Sergio URIBE ALVARADO

Un sujeto empistolado agredió a balazos a un hombre, quien resultó herido de gravedad, la madrugada de ayer, dentro de un hotel de la calle Centenario, en el cruce con avenida Maclovio Herrera, de la ciudad de Colima.

Extraoficialmente, se informó que alrededor de la una de la madrugada, un individuo ingresó al lugar y disparó contra su víctima, de quien no se proporcionaron características, quedando mal herido.

Mientras que el agresor se dio a la fuga a bordo de una camioneta, en tanto, los equipos de emergencia auxiliaron al lesionado y lo trasladaron de inmediato a una clínica de esta ciudad.

El agente del Ministerio Público, junto con personal de la Fiscalía General del Estado, se hizo cargo de las investigaciones correspondientes.

Hasta el cierre de la edición, no se habían dado a conocer los datos generales del agredido.

UNO PRESENTABA HUELLAS DE TORTURA; OTRO, EN DESCOMPOSICIÓN

Encuentran dos cuerpos sin vida; uno en Manzanillo y otro en Tecomán

Sergio URIBE ALVARADO

El cuerpo sin vida de un hombre, y al parecer con huellas de tortura, fue localizado la mañana de ayer, sobre la avenida López Mateos, en la delegación El Colomo, del municipio de Manzanillo.

Extraoficialmente se dio a conocer que el occiso es de aproximadamente 30 años de edad y que a simple vista se le observaban golpes y huellas de sangre en el rostro.

Alrededor de las 9:30 de la mañana, de manera anónima, las autoridades fueron informadas sobre la localización del cadáver.

Al acudir las corporaciones policíacas al sitio indicado, confirmaron el hecho y acordonaron la zona.

El agente del Ministerio Público, acompañado por elementos de la Fiscalía General del Estado, inició las investigaciones correspondientes.

HALLAZGO EN CERRO DE ORTEGA

La tarde de ayer fue descubierto el cuerpo sin vida de un hombre, en estado de descomposición, cerca de la gasolinera en la comunidad de Cerro de Ortega, en el municipio de Tecomán.

De acuerdo con fuentes extraoficiales, alrededor de las 6:30 de la tarde, personas que caminaban por el lugar localizaron el cadáver y dieron aviso a las autoridades.

Tras el reporte, arribaron al lugar las corporaciones policíacas y acordonaron la zona, mientras que el agente del Ministerio Público junto con personal de la Fiscalía General del Estado ordenó el levantamiento y traslado del cadáver al Servicio Médico Forense para la necropsia de ley.

Foto de Elena Torres

SIN VIGILANCIA

A pesar de que ayer fue el último día del periodo vacacional de las Semanas Santa y de Pascua, no se vieron patrullas de la Policía Federal en la autopista Colima-Manzanillo, a la altura de Tecomán.

QUEDÓ A DISPOSICIÓN DEL MP

Atrapan a motociclista empistolado en la Villa

Los hechos ocurrieron durante un operativo, en el cruce de las avenidas La Petatera y Niños Héroes

Sergio URIBE ALVARADO

Agentes de la Policía Municipal de Villa de Álvarez detuvieron al conductor de una motocicleta, a quien le incautaron una pistola, durante un operativo en el cruce de las avenidas La Petatera y Niños Héroes.

Se informó que al realizar su recorrido, los agentes descubrieron al sujeto con actitud sospechosa, por lo que procedieron a marcarle el alto.

Al aplicarle una revisión, los uniformados descubrieron que la motocicleta contaba con el permiso vencido y al individuo le encontraron entre sus ropas, una pistola calibre 22.

El sospechoso, junto con la motocicleta y el arma de fuego, quedó a disposición del agente del Ministerio Público para los trámites correspondientes.