DIARIO DE COLIMA
# DEPORTES
www.diariodecolima.com Año 65 No. 22,042 $8.00 Colima, Colima Lunes 22 de Octubre de 2018

## COSTOSA BRONCA

**Brandon Ingram y Rajon Rondo, de los Lakers, y Chris Paul, de los Rockets, fueron suspendidos ayer por la NBA por protagonizar una pelea entre ambos equipos el sábado por la noche.**

BEISBOL

## Es Boston favorito para Serie Mundial

AGENCIAS/EL UNIVERSAL

**CIUDAD DE MÉXICO.-** La ventaja de localía, las 108 victorias en la temporada y vencer en *playoffs* a Yankees y Astros ponen a los Red Sox de Boston como los favoritos a ganar la Serie Mundial.

El clásico de otoño comienza mañana cuando Boston reciba en Fenway Park a los Dodgers.

Las casas de apuestas colocan a los Red Sox en -145 lo que significa que para ganar 100 dólares hay que apostar 145.

Mientras que Dodgers paga 115 por cada 100 dólares. La Serie Mundial 2018 es el cuarto viaje en los últimos 15 años para los Red Sox quienes ganaron los campeonatos en 2004, 2007 y 2013.

Los Dodgers regresan por segundo año consecutivo, creando una revancha del Clásico de Otoño de 1916.

En cinco juegos por Boston, quien fue liderado por un lanzador de 21 años llamado Babe Ruth.

Boston

AUTOMOVILISMO

# Retrasa título

Kimmi Raikkonen
Lewis Hamilton

*Lewis Hamilton llegó tercero en el GP de Estados Unidos; el piloto inglés se podría coronar en México, no pudo sacar los 8 puntos que necesitaba, en Austin*

AGENCIAS/EL UNIVERSAL

**AUSTIN, EU.-** Lewis Hamilton llega esta semana a la Ciudad de México para ser campeón de la Fórmula Uno.

El tercer lugar en el Gran Premio de Estados Unidos no le fue suficiente, ya que necesitaba sacarle 8 puntos de ventaja a Sebastian Vettel, quien arribó cuarto en el Autódromo de las Américas.

Ferrari hizo un magnífico trabajo en equipo en Austin, para que Kimi Raikkonen triunfara (primera victoria desde marzo de 2013), con asistencia de Max Verstappen, de Red Bull, al llegar segundo.

Hamilton, piloto principal de Mercedes, tendrá la oportunidad de coronarse en el Autódromo de los Hermanos Rodríguez, así como lo hizo el año pasado.

Vettel está obligado a ganar el domingo, ya que si Lewis cruza la bandera de cuadros en séptimo lugar o más alto, se termina el campeonato, con el británico con el mejor festejo.

Hamilton alzaría su quinto título de Fórmula Uno, la misma cifra que el legendario Juan Manuel Fangio (1951, 1954-1957). Con 33 años de edad, se colocaría a dos de igualar la cifra del alemán Michael Schumacher.

**EN AUSTIN**

Ayer, Vettel sufrió un impacto con Daniel Ricciardo en la primera vuelta. Si la penalización del viernes, por no bajar la velocidad en bandera roja, no era suficiente, (por lo que salió quinto en lugar de segundo), el arranque aumentó las complicaciones para seguir vivo en el campeonato.

Sin embargo, su compañero, Raikkonen, tuvo un par de vueltas sensacionales que le permitieron rebasar y ganarle ventaja a los volantes de Mercedes.

Sergio Pérez (Force India) terminó décimo y cerró la zona de puntos en la que también acabaron Bottas, quinto; el alemán Nico Hülkenberg (Renault), sexto; Carlos Sainz (Renault) fue séptimo; el francés Esteban Ocón, octavo, y el danés Kevin Magnussen (Haas), noveno.

Por otro lado, la F1 descalificó a Esteban Ocon y a Kevin Magnussen del GP de Austin, por violar el consumo de combustible permitido, por lo que *Checo* Pérez heredó cuatro puntos y se le otorgó el octavo lugar.

## Cesan a Michel Leaño como DT del Necaxa

Michel Leaño

AGENCIAS/EL UNIVERSAL

**AGUASCALIENTES, AGS.-** Necaxa anunció ayer el cese de Marcelo Michel Leaño como técnico del equipo, después de 5 meses al frente del club y con una Supercopa MX obtenida.

Los Rayos hilaron cuatro partidos sin ganar, tres derrotas incluidas y Leaño deja al equipo hundido en la parte baja de la tabla con solo 12 unidades, después de 13 jornadas, además de estar eliminado de la Copa MX.

Marcelo Michel fue anunciado el pasado 11 de mayo como técnico del Necaxa, pero ante los malos resultados la directiva del cuadro de Aguascalientes decidió el cese del novel entrenador.

Solo fueron tres victorias las conseguidas por el estratega en su primera aventura en la Liga MX, las cuales fueron ante América, Pumas y Cruz Azul, además de tres empates y siete derrotas.

FUTBOL ESPAÑOL

## Aseguran que Lopetegui saldrá del Real Madrid

AGENCIAS/EL UNIVERSAL

**MADRID, ESPAÑA.-** De acuerdo con diversas versiones de la prensa española, el despido de Julen Lopetegui como técnico del Real Madrid es cuestión de horas, debido a la crisis de resultados que atraviesa el equipo.

De hecho, se asegura que el Real Madrid ya contactó desde hace algunas semanas al técnico italiano Antonio Conte, para decirle que es uno de los candidatos para llegar al banquillo del triple campeón de la Liga de Campeones.

Por otra parte, el diario *Marca*, que dedica gran parte de sus ediciones a la cobertura del Real Madrid, reporta que "la continuidad del entrenador blanco pende de un hilo y no es descartable que ni siquiera llegue al partido de Champions ante el Viktoria Plzen".

Este mismo medio señala que Santiago Solari, ex futbolista del conjunto blanco y actual director técnico del Castilla, filial del Madrid, es el principal candidato para relevar a Lopetegui.

Así las cosas, el panorama apunta a que en la semana previa al clásico ante el Barcelona, el Real Madrid puede llegar todavía más cimbrado si se confirma en las próximas horas o días, el cese de Lopetegui.

Julen Lopetegui

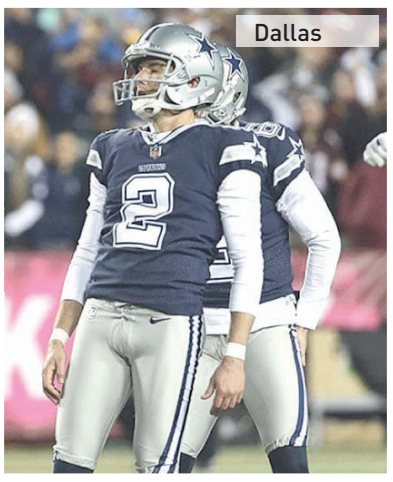
Dallas

NFL

## Someten Pieles Rojas a Vaqueros

AGENCIAS/EL UNIVERSAL

**LANDOVER, EU.-** El linebacker de los Pieles Rojas, Ryan Kerrigan, capturó y forzó un fumble del quarterback de los Cowboys, Dak Prescott.

Preston Smith recuperó el balón para un touchdown a menos de 5 minutos del final para ayudar a Washington a vencer ayer 20-17 a Dallas, después de que el intento de gol de campo de Brett Maher sin tiempo en el reloj se estrelló contra el poste.

Lo que debía ser un intento de 47 yardas se convirtió en uno de 52, luego de una salida en falso de Louis-Philippe Ladoceur.

La jugada entre Kerrigan y Smith, que representó los puntos de la victoria, fue la cuarta captura de Washington sobre Prescott, quien parecía desconcertado después de recibir un impacto de hombro contra el casco al finalizar una carrera en el primer cuarto. Prescott perdió dos balones, incluyendo uno en una jugada personal en cuarto down y una yarda por avanzar.

## EN DUELO DE FELINOS, PUMAS Y TIGRES DIVIDIERON HONORES

AGENCIAS/ EL UNIVERSAL

**CIUDAD DE MÉXICO.- Pumas y Tigres salieron finos de cara al arco y se enfrascaron en un partido de volteretas que al final terminó en empate a tres goles, duelo correspondiente a la Jornada 13 del Torneo Apertura 2018.**

**Carlos González se destapó con las 3 anotaciones para Pumas, mientras que por Tigres anotó Eduardo Vargas, Rafael Durán y André-Pierre Gignac.**

**Pumas se fue arriba rápido en el marcador, donde González fusiló de derecha para el 1-0. Tigres respondió al minuto 23', con un golazo de Eduardo Vargas, al tomar el esférico en tres cuartos de cancha, dio un par de pasos y disparó para perforar el arco de Saldívar.**

**Rafael Durán (21 años) marcó el 2-1 para Tigres tras la media hora, respondiendo con ello a la confianza del *Tuca* Ferreti.**

**Un minuto antes de que se terminara la primera mitad volvió a aparecer Carlos González para igualar el marcador una vez más, de volea conectó el esférico de pierna derecha dentro del área.**

**El francés apareció una vez más en Ciudad Universitaria para hacerle gol a los Pumas, en esta oportunidad para regresarle la ventaja a Tigres con un tiro potente dentro del área a pase de Javier Aquino, se jugaba apenas el minuto 47.**

**Pero Carlos González estaba encendido y no quería ver caer a su equipo en casa, por lo que, al 62' se levantó en el área y cabeceó el centro de Barrera para empatar el encuentro una vez más en Ciudad Universitaria y que a la postre decretaría el final.**

**Para la jornada 14 del Torneo Apertura 2018 en la Liga MX, Pumas visitará a los Xolos de Tijuana, mientras que Tigres recibirá a Lobos BUAP.**

Pumas vs Tigres

## Partidos

### Semana 7

| | | |
|---|---|---|
| Denver | 45-10 | Arizona |
| Cargadores LA | 20-19 | Tennessee |
| New England | 38-31 | Chicago |
| Indianápolis | 37-5 | Buffalo |
| Detroit | 32-21 | Miami |
| Minnesota | 37-17 | Jets NY |
| Carolina | 21-17 | Philadelphia |
| Tampa Bay | 26-23 | Cleveland |
| Houston | 20-7 | Jacksonville |
| New Orleans | 24-23 | Baltimore |
| Carneros LA | 39-10 | San Franc. |
| Washington | 20-17 | Dallas |
| Cincinnati | 10-45 | Kansas City |

DESCANSARON: Green Bay, Oakland, Pittsburgh, Seattle.

### Semana 8

| | | |
|---|---|---|
| Miami | 19:20 | Houston |
| Philadelphia | 19:30 | Jacksonville |
| Jets NY | 11:00 | Chicago |
| Tampa Bay | 11:00 | Cincinnati |
| Seattle | 11:00 | Detroit |
| Denver | 11:00 | Kansas City |
| Washington | 11:00 | Gigantes NY |
| Cleveland | 11:00 | Pittsburgh |
| Baltimore | 11:00 | Carolina |
| Indianápolis | 14:05 | Oakland |
| Green Bay | 14:25 | Carneros LA |
| San Francisco | 14:25 | Arizona |
| New Orleans | 18:20 | Minnesota |
| New England | 18:15 | Buffalo |

DESCANSAN: Atlanta, Dallas, Tennessee, Cargadores LA.

## Conferencia Americana

| División Este | JG | JP | JE |
|---|---|---|---|
| New England | 5 | 2 | 0 |
| Miami | 4 | 3 | 0 |
| Jets NY | 3 | 4 | 0 |
| Buffalo | 2 | 5 | 0 |

| División Oeste | JG | JP | JE |
|---|---|---|---|
| Kansas City | 6 | 1 | 0 |
| Cargadores LA | 5 | 2 | 0 |
| Denver | 3 | 4 | 0 |
| Oakland | 1 | 5 | 0 |

| División Norte | JG | JP | JE |
|---|---|---|---|
| Cincinnati | 4 | 3 | 0 |
| Pitsburgh | 3 | 2 | 1 |
| Baltimore | 4 | 3 | 0 |
| Cleveland | 2 | 4 | 1 |

| División Sur | JG | JP | JE |
|---|---|---|---|
| Houston | 4 | 3 | 0 |
| Tennessee | 3 | 4 | 0 |
| Jacksonville | 3 | 4 | 0 |
| Indianápolis | 2 | 5 | 0 |

**Líderes en yardas terrestres**

| Jugador | YDS | Equipo |
|---|---|---|
| Todd Gurley II | 623 | LAR |
| Ezekiel Elliott | 586 | DAL |
| Melvin Gordon | 466 | LAC |

**Yardas de recepciones**

| Jugador | YDS | Equipo |
|---|---|---|
| Adam Thielen | 712 | MIN |
| Julio Jones | 708 | ATL |
| De Andre Hopkins | 657 | HOU |

## Conferencia Nacional

| División Este | JG | JP | JE |
|---|---|---|---|
| Washington | 4 | 2 | 0 |
| Philadelphia | 3 | 4 | 0 |
| Dallas | 3 | 4 | 0 |
| Gigantes NY | 1 | 5 | 0 |

| División Oeste | JG | JP | JE |
|---|---|---|---|
| Carneros LA | 7 | 0 | 0 |
| Seattle | 3 | 3 | 0 |
| Arizona | 1 | 6 | 0 |
| San Francisco | 1 | 6 | 0 |

| División Norte | JG | JP | JE |
|---|---|---|---|
| Minnesota | 4 | 2 | 1 |
| Greey Bay | 3 | 2 | 1 |
| Detroit | 3 | 3 | 0 |
| Chicago | 3 | 3 | 0 |

| División Sur | JG | JP | JE |
|---|---|---|---|
| New Orleans | 5 | 1 | 0 |
| Carolina | 4 | 2 | 0 |
| Tampa Bay | 3 | 3 | 0 |
| Atlanta | 2 | 4 | 0 |

**LUNES 22 DE OCTUBRE**

Gigantes NY — 19:15 ESPN — Atlanta

# Resultados y Estadísticas del Apertura 2018

LIGA MX

| | | | |
|---|---|---|---|
| Atlas | 4-3 | Veracruz | |
| Querétaro | 2-0 | Cruz Azul | |
| Pachuca | 1-1 | Santos | |
| América | 3-0 | Tijuana | |
| Necaxa | 0-2 | León | |
| Monterrey | 2-1 | Toluca | |
| Lobos B. | 1-1 | Chivas | |
| Pumas | 3-3 | Tigres | |
| Morelia | 2-0 | Puebla | |

| Tabla general | JJ | JG | JE | JP | GF | GC | DIF | PTS |
|---|---|---|---|---|---|---|---|---|
| 1 América | 13 | 8 | 3 | 2 | 27 | 14 | 13 | 27 |
| 2 Cruz Azul | 13 | 8 | 2 | 3 | 20 | 11 | 9 | 26 |
| 3 Santos | 13 | 7 | 4 | 2 | 23 | 14 | 9 | 25 |
| 4 Pumas | 13 | 6 | 5 | 2 | 25 | 16 | 9 | 23 |
| 5 Monterrey | 13 | 7 | 2 | 4 | 19 | 16 | 3 | 23 |
| 6 Toluca | 13 | 7 | 1 | 5 | 22 | 18 | 4 | 22 |
| 7 Tigres | 13 | 5 | 4 | 4 | 21 | 15 | 6 | 19 |
| 8 Querétaro | 13 | 5 | 4 | 4 | 14 | 13 | 1 | 19 |
| 9 Morelia | 13 | 5 | 4 | 4 | 18 | 19 | -1 | 19 |
| 10 Pachuca | 13 | 4 | 4 | 5 | 16 | 13 | 3 | 16 |
| 11 Chivas | 13 | 4 | 4 | 5 | 17 | 17 | 0 | 16 |
| 12 León | 13 | 5 | 1 | 7 | 17 | 17 | 0 | 16 |
| 13 Tijuana | 13 | 4 | 4 | 5 | 10 | 17 | -7 | 16 |
| 14 Puebla | 13 | 4 | 3 | 6 | 17 | 24 | -7 | 15 |
| 15 Necaxa | 13 | 3 | 3 | 7 | 14 | 19 | -5 | 12 |
| 16 Lobos B. | 13 | 3 | 3 | 7 | 13 | 20 | -7 | 12 |
| 17 Veracruz | 13 | 2 | 3 | 8 | 14 | 30 | -16 | 9 |
| 18 Atlas | 13 | 2 | 2 | 9 | 8 | 22 | -14 | 8 |

| Mejor ofensiva | G. a favor | Mejor defensiva | G. en contra |
|---|---|---|---|
| América | 27 | Cruz Azul | 11 |
| Pumas | 25 | Querétaro | 13 |
| Santos | 23 | Pachuca | 13 |
| Toluca | 22 | América | 14 |
| Tigres | 21 | Santos | 14 |
| Cruz Azul | 20 | Tigres | 15 |

| Descenso | J.J. | Puntos | Porcentaje |
|---|---|---|---|
| Necaxa | 81 | 105 | 1.2963 |
| Chivas | 98 | 132 | 1.2840 |
| Atlas | 98 | 110 | 1.1852 |
| Querétaro | 98 | 111 | 1.1358 |
| Puebla | 98 | 112 | 1.1111 |
| Lobos B. | 12 | 11 | 0.9231 |
| Veracruz | 98 | 88 | 0.9136 |

| Goleadores | | |
|---|---|---|
| André Pierre Gignac | 10 | Tigres |
| Julio Furch | 10 | Santos |
| Camilo Sanvezzo | 8 | Querétaro |
| Jonathan Rodríguez | 7 | Santos |
| Leonardo Ramos | 6 | Lobos B. |
| Carlos González | 6 | Pumas |
| Felipe Mora | 6 | Pumas |

**Próximos partidos — Jornada 14**

- Santos vs. Monterrey — Viernes 26 de Octubre 19:00
- Veracruz vs. Pachuca — Viernes 26 de Octubre 21:00
- Necaxa vs. Atlas — Sábado 27 de Octubre 17:00
- Tigres vs. Lobos B. — Sábado 27 de Octubre 19:00
- Chivas vs. Morelia — Sábado 27 de Octubre 19:00
- Cruz Azul vs. América — Sábado 27 de Octubre 21:00
- Tijuana vs. Pumas — Sábado 27 de Octubre 21:06
- Toluca vs. Querétaro — Domingo 28 de Octubre 12:00
- León vs. Puebla — Domingo 28 de Octubre 19:00

**Partido de la Jornada** Cruz Azul vs. América

# NBA

**RESULTADOS**

| | | |
|---|---|---|
| Atlanta | 133-111 | Cleveland |
| Sacramento | 131-120 | Oklahoma C. |
| Golden State | 98-100 | Denver |
| Houston | 112-105 | Clippers LA |

**PARA HOY**

| | | |
|---|---|---|
| Orlando | 18:30 | Boston |
| Charlotte | 18:30 | Toronto |
| New York | 19:00 | Milwaukee |
| Indiana | 19:00 | Minnesota |
| Chicago | 19:30 | Dallas |
| Memphis | 20:00 | Utah |
| Washington | 21:30 | Portland |
| Phoenix | 21:30 | Golden State |
| San Antonio | 21.30 | Lakers |

FUTBOL LOCAL

# Debuta Cosmos con goleada en Amateur

*Suman su primer punto Guadalajara y Estancia; Universidad de Colima superó a Villa de Álvarez en la primera jornada de la Temporada 2018-2019; tres encuentros fueron suspendidos; no hubo actividad en la Primera Fuerza*

**Francisco ESPÍRITU GÓMEZ**

Cosmos de Tecomán debutó con goleada al comenzar la Temporada 2018-2019 de Liga en el balompié de la Primera División Amateur. La escuadra que antes era Deportivo Tecomense (campeón del torneo anterior), goleó 7-1 a Mopes de Quesería.

El cotejo se llevó a cabo el sábado donde los goles corrieron a cargo de Bryan Zúñiga (3), Christian Moreno (2) y Lauro Rodríguez (2); la honrilla fue de Oswaldo Salazar. El juez central fue Enrique Ramírez Cárdenas.

Por otro lado, los equipos de nuevo ingreso, Guadalajara (29 Batallón) y La Estancia, sumaron su primer punto, tras conseguir empates ayer.

El primer equipo, Guadalajara, solo pudo igualar 0-0 con Santos Tonila, en duelo que se efectuó en el campo Vadillo Vizarra.

Por su parte, La Estancia fue a Cuauhtémoc para empatar 2-2 con el San Jerónimo. Los goles de la escuadra colona fueron de Federico Cardona y Édgar Bertho; por los locales concretaron Misael Mata y Kevin Cortés. El árbitro fue Héctor Sánchez Torres.

**MARCADORES**

En otros resultados, América doblegó 3-1 al Halcones, con dianas de Erick S. Espíndola, Francisco Partida y Guillermo Ramos; la honra fue de Jorge Valenzuela. El juez central fue César Joel Peralta Haro.

Universidad de Colima visitó a Villa de Álvarez para doblegarlo 2-1 con anotaciones de Ramón Sosa y Hugo Sánchez; de los soperos concretó José Gómez. El árbitro fue Enrique Ramírez Cárdenas.

Finalmente, Chivas Centenario sumó sus primeras unidades, tras vencer a Sección 82 al son de 3 tantos por 2, con dianas de Martín Guardado, Fernando Manzo y Hernán Partida; de los cañeros recortaron Diego Hernández y Erick Quintero. El silbante fue Cristian Preciado Langarica.

**POSPUESTOS**

En otro tema, la primera Jornada de Liga también dejó encuentros pospuestos, pues la lluvia que se registró el sábado impidió que dos de ellos se realizaran y uno más se viera afectado.

Ese día estaban pactados Comala ante San Joaquín, en la Unidad Mary Villa Montero e Imperio frente a Suterm Lo de Villa, en el Colima. Ambos fueron suspendidos por la tormenta que azotó algunas zonas del estado.

Otro encuentro que fue pospuesto fue el San Miguel ante Citrojugo, que estaba en el Estadio Colima ayer, sin embargo, debido al mal estado de la cancha, la Liga lo pospuso.

Foto de Francisco Espíritu

Universidad de Colima comenzó con el pie derecho el Torneo de Liga 2018-2019 en el futbol de la Primera División Amateur, tras vencer a Villa de Álvarez 2-1 en el Carlos Téllez Pimentel, ayer.

## FUTBOL PRIMERA AMATEUR

Francisco ESPÍRITU GÓMEZ

| EQUIPOS | JJ | JG | JE | JP | GF | GC | PTS |
|---|---|---|---|---|---|---|---|
| Cosmos | 1 | 1 | 0 | 0 | 7 | 1 | 3 |
| América | 1 | 1 | 0 | 0 | 3 | 1 | 3 |
| Chivas | 1 | 1 | 0 | 0 | 3 | 2 | 3 |
| Loros | 1 | 1 | 0 | 0 | 2 | 1 | 3 |
| S. Jerónimo | 1 | 0 | 1 | 0 | 2 | 2 | 1 |
| Estancia | 1 | 0 | 1 | 0 | 2 | 2 | 1 |
| Guadalajara | 1 | 0 | 1 | 0 | 0 | 0 | 1 |
| Tonila | 1 | 0 | 1 | 0 | 0 | 0 | 1 |
| Sección 82 | 1 | 0 | 1 | 0 | 2 | 3 | 0 |
| Villa de A. | 1 | 0 | 0 | 1 | 1 | 2 | 0 |
| Halcones | 1 | 0 | 0 | 1 | 1 | 3 | 0 |
| Mopes | 1 | 0 | 0 | 1 | 1 | 7 | 0 |
| San Miguel | 0 | 0 | 0 | 0 | 0 | 0 | 0 |
| Citrojugo | 0 | 0 | 0 | 0 | 0 | 0 | 0 |
| Comala | 0 | 0 | 0 | 0 | 0 | 0 | 0 |
| San Joaquín | 0 | 0 | 0 | 0 | 0 | 0 | 0 |
| Imperio | 0 | 0 | 0 | 0 | 0 | 0 | 0 |
| Suterm LV | 0 | 0 | 0 | 0 | 0 | 0 | 0 |

NOTA: Tres encuentros no se jugaron por lluvia: Comala vs. San Joaquín y Arquitectos Imperio vs. Suterm Lo de Villa, el sábado. Del duelo entre San Miguel y Citrojugo no prestaron la cancha del Estadio Colima por estar en malas condiciones.

GOLEO INDIVIDUAL

| NOMBRES | EQUIPOS | GOLES |
|---|---|---|
| Bryan Zúñiga | Cosmos | 3 |
| Christian Moreno | Cosmos | 2 |
| Lauro Rodríguez | Cosmos | 2 |

GABRIEL Gutiérrez Parra

Una extraordinaria carrera nos brindó ayer la F1 en el Gran Premio de Estados Unidos celebrada en Austin, Texas; contra todos los pronósticos, la definición del campeonato se alarga con las posibilidades matemáticas que todavía mantienen en la lucha por el campeonato a Sebastian Vettel, lo cual nos asegura también que la de México, tendrá todos los nervios y emociones puestas para darse el festejo de Lewis Hamilton o para continuar esperando el milagro en Ferrari.

Pero ayer fue el día de Kimi Raikkonen, en quien Ferrari dejó todo el peso de la estrategia, previamente, el sábado, Hamilton lograba la posición de privilegio para la arrancada por muy poca diferencia sobre los cavallinos rampantes, aunque Vettel fue penalizado con tres posiciones por no respetar la velocidad bajo bandera preventiva. Luego entonces, teníamos la salida con Hamilton, seguido de Kimi, con una variante, el de Mercedes con llantas de compuesto super blando y el de Ferrari con ultra blandas, en teoría, esto le permitiría al finlandés una mejor velocidad de arranque para tratar de pasar a Lewis en los primeros metros.

Los Ferrari recuperaron el rendimiento que traían hasta hace tres carreras, y la clave fue que desecharon las actualizaciones que estrenaron en Singapur, que, evidentemente no habían servido lo suficiente o más bien nada.

Se apagaban las luces rojas en el Circuito de las Américas y Hamilton arrinconaba a un Raikkonen que esta vez no falló y con frialdad, potencia y velocidad pura, lograba superar al de Mercedes; Vettel por su parte, parecía estropear nuevamente sus posibilidades al darse un toque con el Red Bull de Ricciardo y trompear para prácticamente empezar desde atrás una remontada que se antojaba muy complicada, un dejavú de las últimas dos carreras.

Y entonces, en la vuelta 10, una condición de auto de seguridad virtual en la pista provocado por el abandono precisamente de Ricciardo, ponía en una encrucijada a Ferrari, meter o no meter a cambiar llantas a Raikkonen; Hamilton si lo hace y entra por llantas compuesto blando, el que mejor le sienta a su coche; deciden dejar a Kimi con las mismas llantas, asumiendo que Lewis haría dos paradas, en lo que en ese momento pareció un error estratégico garrafal, dado que Hamilton tendría neumáticos nuevos para atacar a Kimi y que los Mercedes raramente hacen dos detenciones.

Muy criticada decisión que luego explicarían, no quisieron arriesgar a que Kimi saliera detrás de Bottas y fuera obstruído como ha sucedido en otras carreras; mientras tanto, efectivamente Hamilton pasó a Raikkonen en lo que hasta ese momento parecía la firma de su quinto campeonato, llegó a tener 20 segundos de ventaja sobre el Ferrari, sin embargo, Kimi entraría en la vuelta veinte por sus llantas nuevas, y a partir de ahí, empezó a descontarle al de Mercedes, obligándolo a desgastar sus gomas y a que efectivamente que hiciera una segunda parada en pits.

Lo anterior le permitió a Raikkonen tomar nuevamente el liderato con 10 vueltas finales realmente de emoción, seguido por un Verstappen que había arrancado décimo octavo y que también nos dio otra demostración de talento al adelantar a Hamilton y dejarlo en un tercer lugar que lo privó de su coronación, seguidos por Vettel, que también se recuperó y pudo pasar a Bottas, para ubicarse cuarto y seguir respirando y con posibilidades como ya lo dijimos, muy difícil, pero no imposible.

Raikkonen logra esta victoria 5 años y 113 carreras después de su último triunfo y en la misma fecha en la que le dio a Ferrari su último campeonato hace 11 años. Sergio Checo Pérez rescató el octavo lugar gracias a la descalificación de Ocon y Magnussen.

**DERRAPE:** Se viene la fiesta en México, la carrera inicia el domingo, a la 1 de la tarde con 10 minutos, va a estar buena.

BALOMPIÉ

# Sigue triple empate en el liderato de la P. Especial

*Logran triunfos San Miguel, Tepames y San Rafael en la cuarta Jornada; Comala blanqueó 11-0 a León Colima*

**Francisco ESPÍRITU GÓMEZ**

Continúa el triple empate en la cima del Torneo de Liga del futbol de la Primera Especial después de cuatro Jornadas. San Miguel, Tepames y San Rafael, llegaron a 12 unidades tras sus victorias.

Primeramente, San Miguel y San Rafael la tuvieron fácil luego de ganar en la mesa al Solidaridad, y Cereso, respectivamente a media semana.

Por su parte, Tepames hizo la tarea y le pegó 3-0 al Estancia ayer con anotaciones de Francisco Flores (2) y Leonel Anguiano.

**OTROS MARCADORES**

En cuanto al resto de la Jornada, Comala fue quien se despachó con la cuchara grande, tras golear 11-0 a León Colima con dianas de Carlos Santos (5), Jesús Villa (2), Francisco González (2), Cristian Vázquez y Jonathan Montelón.

Dragones superó 5-1 a Real Colima con tantos de Ismael Galindo (2), Édgar Teodoro, Mario Gómez y Antonio Méndez; la honrilla fue de Roberto Anguiano.

San Jerónimo le pegó 6-1 a UdeG Cofradía con goles de Aguilar Cuevas (2), Raúl Pérez (2) Julio Pérez y Alberto Vázquez. En tanto, Barcelona superó 4-2 al Refugio Infonavit, no fueron reportados anotadores.

Deportivo Charas escaló posiciones tras vencer 6-0 a Jaguares con goles de Misael Hoyos (2), Francisco Magallán (2), Irvin Pita y Miguel González.

Villa de Álvarez 4-3 al Independiente con dianas de Manuel Ponce, Rogelio García, Rodrigo Díaz de León y Miguel Ángel Rebolledo.

Finalmente, el único empate lo dieron Atlético Infonavit y Nuevos Reales con un 3-3. Del primero anotaron viniendo de atrás, Sebastián Herrera (2) y Josimar Valencia; de segundo marcaron Manuel Lagos (2) y Emmanuel Fontana.

Foto de Francisco Espíritu

Atlético Infonavit vino de atrás para sacarle el empate 3-3 a Nuevos Reales, en la cuarta Jornada del Torneo de Liga del Futbol de la Primera Especial.

## ESTADÍSTICAS DEL FUTBOL DE LA PRIMERA ESPECIAL

Francisco ESPÍRITU GÓMEZ

GRUPO UNO

| EQUIPO | JJ | JG | JE | JP | GF | GC | PTS |
|---|---|---|---|---|---|---|---|
| San Miguel | 4 | 4 | 0 | 0 | 16 | 0 | 12 |
| Tepames | 4 | 4 | 0 | 0 | 16 | 1 | 12 |
| S. Rafael | 4 | 4 | 0 | 0 | 10 | 3 | 12 |
| Dragones | 4 | 3 | 1 | 0 | 17 | 7 | 10 |
| Villa de A. | 4 | 3 | 1 | 0 | 13 | 8 | 10 |
| Comala | 4 | 2 | 2 | 0 | 21 | 4 | 8 |
| A. Infonavit | 4 | 2 | 1 | 1 | 10 | 8 | 7 |
| Refugio I. | 4 | 2 | 0 | 2 | 12 | 10 | 6 |
| Barcelona | 3 | 2 | 0 | 1 | 5 | 4 | 6 |
| S. Jerónimo | 4 | 2 | 0 | 2 | 13 | 19 | 6 |
| N. Reales | 3 | 1 | 1 | 1 | 7 | 8 | 4 |
| D. Charas | 4 | 1 | 0 | 3 | 11 | 11 | 3 |
| R. Colima | 3 | 1 | 0 | 2 | 10 | 12 | 3 |
| Jaguares | 4 | 1 | 0 | 3 | 8 | 17 | 3 |
| Cereso | 4 | 1 | 0 | 3 | 5 | 13 | 3 |
| UdeG Cof. | 4 | 1 | 0 | 3 | 4 | 13 | 3 |
| Independ. | 4 | 1 | 0 | 3 | 9 | 18 | 3 |
| Estancia | 4 | 0 | 0 | 4 | 3 | 10 | 0 |
| L. Colima | 3 | 0 | 0 | 3 | 1 | 18 | 0 |
| Solidaridad | 4 | 0 | 0 | 4 | 0 | 8 | 0 |

GOLEO INDIVIDUAL

| NOMBRES | EQUIPOS | GOLES |
|---|---|---|
| Carlos Santos | Comala | 9 |
| José Galindo | San Miguel | 6 |
| Roberto Anguiano | R. Colima | 6 |
| Mario Gómez | Dragones | 6 |
| Jaime González | Tepames | 5 |
| Elías Brambila | Tepames | 3 |
| Fco. Magallón | D. Charas | 5 |
| Christopher Ochoa | Indepen. | 3 |

SOCCER DEL RECUERDO

# Taxistas virtual finalista de Liga en Supermáster

*Goleó a Deportivo Álvica 5-0 en la ida de las semifinales; Suterm Lo de Villa y Deportivo Uve empataron*

**Francisco ESPÍRITU GÓMEZ**

Taxistas se encuentra como virtual finalista del Torneo de Liga en el balompié Supermáster del Recuerdo, luego de golear 5-0 en la ida de las semifinales al Deportivo Álvica, el sábado.

La escuadra de los Leones Negros tiene pie y medio en el duelo por el título, a menos de que pase algo extraordinario para el cotejo de vuelta y Álvica lo empate o pueda dar la vuelta.

Por lo pronto, los goles del encuentro fueron obra de Fernando Aguirre, Jorge Vázquez, Pedro Larios, Bernabé Hinojosa y Emilio Peregrino.

Por otro lado, en la otra semifinal, Suterm le complicó la existencia al Deportivo Uve, tras sacarle empate a uno. Los goles del encuentro fueron de Armando Malpica y José Garduño, respectivamente.

Los cotejos se vuelta serán la próxima semana, donde en caso de empate en el global, avanzarán a la final los conjuntos que terminaron mejor colocados durante el Torneo regular, situación que favorece al Uve y Álvica.

**TORNEO REVOLUCIÓN**

En cuanto a la segunda Jornada del Torneo Revolución, la Universidad de Colima se impuso 4-1 a Seguro Social con pepinos de José del Toro, Saúl Hernández, Rogelio Hernández y Alberto Cervantes; la honrilla fue de Sergio Hernández.

Por su parte, Unión Colima Tonila doblegó 3-2 a Villa de Álvarez con pepinos de Francisco Espíritu (2) y Gerardo García; de los soperos lo hicieron Mauricio Mesina y José Cruz.

## POSICIONES DE LA LIGA DEL RECUERDO

**Francisco ESPÍRITU GÓMEZ**

CATEGORÍA ORO TORNEO DE COPA

GRUPO UNO

| EQUIPOS | JJ | JG | JE | JP | GF | GC | PTS |
|---|---|---|---|---|---|---|---|
| Villa de A. | 2 | 2 | 0 | 0 | 9 | 3 | 6 |
| US. José | 2 | 2 | 0 | 0 | 3 | 1 | 6 |
| SNTE 6 | 1 | 1 | 0 | 0 | 4 | 2 | 3 |
| UdeC | 2 | 1 | 0 | 1 | 6 | 5 | 3 |
| Taxistas | 1 | 0 | 0 | 1 | 0 | 1 | 0 |
| SCT Colima | 2 | 0 | 0 | 2 | 4 | 7 | 0 |
| S. Jerónimo | 2 | 0 | 0 | 2 | 1 | 8 | 0 |

GRUPO DOS

| EQUIPOS | JJ | JG | JE | JP | GF | GC | PTS |
|---|---|---|---|---|---|---|---|
| D. Oro | 2 | 2 | 0 | 0 | 11 | 1 | 6 |
| Bosco C. | 2 | 1 | 0 | 1 | 7 | 3 | 3 |
| D. Guafa | 2 | 1 | 0 | 1 | 5 | 4 | 3 |
| Loros UdeC | 2 | 1 | 0 | 1 | 5 | 6 | 3 |
| Imperio | 2 | 1 | 0 | 1 | 3 | 6 | 3 |
| R. Sociedad | 2 | 0 | 0 | 2 | 1 | 11 | 0 |

DIAMANTE

GRUPO UNO

| EQUIPOS | JJ | JG | JE | JP | GF | GC | PTS |
|---|---|---|---|---|---|---|---|
| Cruz Azul | 1 | 1 | 0 | 0 | 10 | 0 | 3 |
| Bosco C. | 1 | 1 | 0 | 0 | 1 | 0 | 3 |
| Imperio | 1 | 1 | 0 | 0 | 3 | 2 | 3 |
| D. León | 1 | 1 | 0 | 0 | 2 | 0 | 3 |
| Villa de A. | 2 | 1 | 0 | 1 | 8 | 4 | 3 |
| R. Sociedad | 2 | 0 | 0 | 2 | 0 | 3 | 0 |
| Suterm LV | 1 | 0 | 0 | 1 | 0 | 10 | 0 |

BEISBOL

# Gana Padres a Mayos y se mantiene de líder

*Se jugó la Fecha 7 de la Liga Municipal de Manzanillo*

**Ángel CONTRERAS MARTÍNEZ**

La novena de Padres de Coquimatlán derrotó 19-13 a Mayos y con ello, se mantuvo en el liderato del torneo de la Liga Municipal de Beisbol de Manzanillo, lo anterior al disputarse la Fecha 7.

El encuentro entre chigüilineros y Mayos se jugó ayer en el diamante de la Unidad Deportiva 5 de Mayo, y el otro duelo en el mismo escenario entre Astros y El Tajo no se pudo llevar a cabo por lluvia, este será reprogramado para mejor ocasión.

En cuanto a las acciones de juego, por Padres ganó el serpentinero Cristopher Beltrán, que relevó a Julio *Chato* Zamora, quien lanzó las primeras cuatro entradas.

Por Mayos desfilaron varios serpentineros, abrió Yazar Carrillo (conectó 2 hits), lo relevó *El Guaymas* López, José *Plátano* Velázquez y cierre de Pedro Crisóstomo.

Por Padres, Jesús Gavia de 4-4, Cristopher Beltrán de 3-3, Julio Zamora y Juan Valdez conectaron de 4-2 cada quien.

Los chigüilineros se mantienen en el primer lugar con marca de 6-1; el segundo lugar es para Astros con 5-1 (un juego pendiente); el tercer puesto, Mayos que aparece con 3-4 y en el fondo del torneo sin conocer el triunfo se ubica El Tajo con 0-6 (un duelo pendiente).

**INFANTIL**

La novena del Deportivo Larios dejó en el terreno de juego a Aztecas al superarlos 10-9 en encuentro de una Jornada más del cuadrangular denominado "Fiestas Patrias 2018" de la Liga de Beisbol Infantil Fernando Valenzuela.

Dicho cotejo, de la categoría Infantil Menor, se efectuó ayer en el diamante "Valentín Quintero" de la Unidad Deportiva Las Moras de Coquimatlán. Cabe señalar que en esta categoría los propios managers son los que lanzan la pelota a los niños.

En otros encuentros de la Infantil Mayor, en el campo sintético de la Unidad Deportiva Morelos, Cachorros superó 5-1 a Tigrillos, con triunfo para el serpentinero Luis Valdovinos y descalabro para José Mejía.

El mejor bateador de Cachorros fue Santiago Gavia, que conectó de 2-2, y por Tigrillos, el mejor a la ofensiva fue José Mejía que de 2-2.

Finalmente, el equipo Deportivo Larios apaleó 10-2 a Aztecas con victoria para el pitcher Moisés Cardona y derrota para Luis Méndez.

Por los locales, Édgar Luna bateó de 4-2, y por los visitantes Aztecas, Luis Méndez pegó de 3-1.

Foto de Ángel Contreras

Deportivo Larios dejó en el terreno de juego a Aztecas al superarlos 10-9 en el cuadrangular "Fiestas Patrias 2018" de la Liga de Beisbol Infantil.

LIGA PREMIER

# Asciende Loros al quinto puesto

**Ángel CONTRERAS MARTÍNEZ**

Luego de conseguir dos triunfos consecutivos en una semana, los Loros de la Universidad de Colima escalaron a la quinta posición del Grupo Uno de la Serie A de la Liga Premier en su Temporada 2018-2019.

Al completarse la Fecha 9, los emplumados vencieron en casa 3-0 a Leones Negros de la UdeG, días antes habían derrotado de visitantes 3-0 a Club Deportivo Tepatitlán de Morelos.

De tal manera, los colimenses llegaron a 16 puntos, registran cuatro triunfos, dos empates, tres derrotas y dos bonos extras, ha marcado 18 goles y recibido 9.

El resto de las posiciones en el Sector Uno: Guadalajara Premier, 21; Gavilanes FC Matamoros, 20; Murciélagos FC, 18; Club Deportivo Tepatitlán de Morelos, 17; Loros, Coras de Nayarit y Necaxa Premier están empatados con 16.

Asimismo, Universidad Autónoma de Tamaulipas, 13; Monarcas Morelia Premier y Universidad Autónoma de Chihuahua con 12 cada quien; Leones Negros, 10; Tecos y Pacific FC están igualados con 9.

De igual forma, Atlético Reynosa, 6; Durango, 5 y en el fondo de la tabla Cimarrones de Sonora FC Premier con apenas un punto.

El próximo rival de Loros en la Fecha 10 será el sábado 27 de octubre, a las 12 del día, visitando a Monarcas Morelia Premier.

TORNEO DE COPA

# Comparten tres equipos la cima en la Oro

*Villa de Álvarez, Universitario de San José y Deportivo Oro, los líderes*

**Francisco ESPÍRITU GÓMEZ**

Villa de Álvarez y U. de San José por el Grupo Uno, así como Deportivo Oro, por el Dos, son los que comparten la cima del Torneo de Copa en la categoría Oro del futbol del Recuerdo.

Foto de Francisco Espíritu

En el Torneo de Copa de la categoría Diamante, U. de San José es quien domina.

Tras efectuarse la segunda Jornada (sábado anterior), los equipos en mención ligaron su segundo triunfo en igual número de presentaciones.

En cuanto a los resultados, por el Uno, SNTE 6 doblegó a la Universidad de Colima 4-2 con goles de Martín Rolón, Tomás Vizcaíno, Prudencio Carrera y Lucas Huerta; de los perdedores recortaron José Mancilla y Armando Orozco.

Villa de Álvarez goleó 4-0 al San Jerónimo con tantos de Miguel Zamora (2) y Arnoldo Medina (2).

Finalmente, U. de San José venció 2-1 a SCT Colima con pepinos de Alejandro Gómez y José Luis Ricardo, de los derrotados lo hizo Jorge Fajardo. Descansó Taxistas.

En el Sector 2, los Loros de la UdeC se impusieron 3-2 a Bosco Comala con dianas de Arturo Ramírez, Artemio Atayde y Víctor Aranda; recortaron Rigoberto Suárez e Ignacio Galindo.

En otros frentes, Imperio 2-1 a Real Sociedad con anotaciones de David Salinas y Juan Medina, la honrilla la concretó Sergio Rodríguez.

Finalmente, Deportivo Oro le pegó al Deportivo Guafa 2-1 con pepinos de Miguel Rosales y Federico Figueroa; por los derrotados lo hizo, Daniel Reyes.

**DIAMANTE**

Universitario de San José se convirtió en el único equipo que ha sumado seis puntos en el Torneo de Copa del futbol del Recuerdo en la categoría Diamante, tras vencer a Dumbo Rodríguez, el sábado anterior.

La escuadra, también líder del campeonato, comanda el Grupo Dos, luego de vencer 7-2 a Dumbo Rodríguez con anotaciones de Pablo Laguerene (3), Ernesto Virgen (2), Aarón Donaciano y Ramón García; de los perdedores lo hicieron Héctor Gómez y Juan Sánchez.

Guadalajara 5-3 al América con dianas de Leobardo Fajardo (4) y Enrique Alfaro; de las Águilas concretaron José Castañeda, Moisés Sánchez y Eduardo Martínez.

Finalmente, Deportivo Halcones frenó al Independiente con un 4-3. Los goles del triunfo fueron de José Mendoza (2), Arnoldo Rivera y José Farías; de los Diablos recortaron José Galván y Jaime Cervantes. Descanso Cruz Azul.

En el Grupo Uno hay empates en el liderato (todos con 3 puntos), sin embargo, en los resultados, Villa de Álvarez fue el equipo goleador, tras marcarle un 6-1 a Bosco Comala.

Los tantos del encuentro corrieron a cargo de Honorato Márquez (2), Juan Villanueva (2), Javier López y Félix Hernández; la honrilla lo hizo Manuel Licea.

Deportivo León le pegó 2-0 a la Real Sociedad con tantos de Francisco Ochoa y Rodolfo Rodríguez. El duelo entre Bosco Comala e Imperio, quedó pendiente. Descansó SNTE 6.

# aviso económico
es tu oportunidad

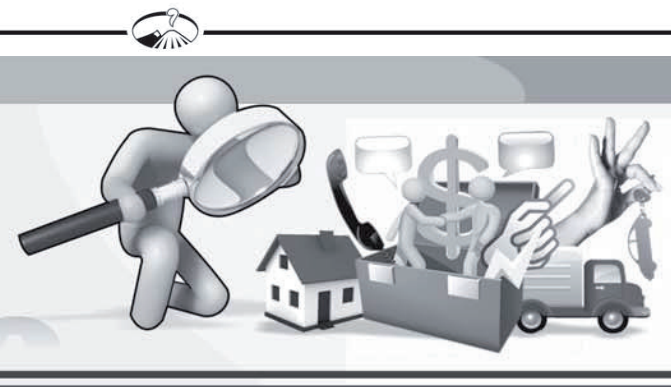

COLIMA
AV. 20 DE NOVIEMBRE NO. 580
TEL. 316.18.00
AV. SAN FERNANDO NO. 198-D
TEL. 330.78.73
www.diariodecolima.com

Informes y contrataciones: ventas@pucoma.com / jventas@pucoma.com / gventas@pucoma.com

auto motores | autos camiones y camionetas | motos y bicicletas | bienes raíces | venta | renta | terrenos | empleos | oportunidades de trabajo | prestador de servicios | otros | electrónicos | fiestas | mascotas | servicio a domicilio | varios | viajes

## auto motores

## autos camiones y camionetas

**BMW X3 28A 2014, gris, rin19, llantas nuevas. Cel.312-107-05-77.**

**FORD RANGER**
**CAMIONETA 4 PUERTAS, 4 CILINDROS, ÙNICO DUEÑO, IMPECABLE**
**INFORMES 313-113-17-59**

**COMPASS** Jeep 2012, blanca, 4x2 sport, único dueño. Cel.312-132-61-97.

**MAZDA** CX5 Grand Touring 2.0, negro, 2015, automática. Cel.312-550-40-15. Excelentes condiciones, único dueño.

## bienes raíces

## venta

**ACEPTAMOS Infonavit, Fovissste, vendo casa de $378,000, $450,000, $1'380,000 Cel.312-155-17-91.**

**ACREDITADAS** casa céntrica General Núñez #388, 250m2 superficie, 170 construidos, $720,000. Cel.312-304-04-52.

**ADQUIERA** bonita casa, 3 recámaras, recibidor, sala tv, cochera c/portón eléctrico, $1'250,000. Cel.312-318-04-12.

**BONITA** casa junto farmacia Guadalajara Benito Juárez, una planta, 2 recámaras, cochera cerrada portón, $630,000. Inf.312-320-25-73.

**BONITA** casa Real Hacienda, 2 plantas, 3 recámaras, cocina integral, $1'100,000. Inf.312-319-58-97.

**EN LA Albarrada. De oportunidad. Casa de 3 recámaras en $620,000. Acepto créditos. Cel.312-118-89-76.**

**HERMOSA** residencia una planta, 3 recámaras, junto Zentralia, amplio jardín. Inf.312-320-25-73.

**OPORTUNIDAD** vendo plaza comercial, 9 locales, Díaz Mirón esquina Pimentel Llerenas. Tel.139-12-58. Cel.312-304-04-52.

**PRECIOSA residencia dentro condominio privado Bosque Real, frente parque, 4 recámaras, super equipada. 312-320-25-73.**

**REMATO** cabaña adobe Av. Anacahuita #886 esquina Rosa Morada. Tel.139-12-58. Cel.312-100-40-17.

**RESIDENCIA** muy bonita, nuevecita, cerquita Colegio Inglés, 3 recámaras, cochera cerrada. Inf.312-319-58-97.

**VENDO** casa, colonia Fátima, Encarnación Reyes #113, dos recámaras, $615,000. Cel.312-143-23-60.

**VENDO** casa, colonia Villas San José, Villa de Álvarez. Llamar o WhatsApp.312-168-39-20.

**VENDO** casa Villaizcalli, 3 recámaras, 7x25 $650,000. Tel.311-14-41, 312-131-67-25.

## renta

**AMUEBLADOS** rento (zona residencia) estudio habitación $2,300; minisuite $2,950 con cocineta, refrigerador, incluye servicios, internet. Cel.312-123-93-02, 312-123-22-12.

**ATENCIÓN departamento amueblado, $4,500; casa 4 recámaras, $5,500. Llame Cel.312-155-17-91**

**BODEGA** céntrica, espacio para oficinas todo de concreto, vitropiso. Cel.312-311-79-90.

**BONITA** residencia amplia, cerquita Colegio Inglés, 2 plantas, 3 recámaras, cochera cerrada eléctrica. Inf.312-319-58-97.

**BONITA**, Esmeralda, 2 plantas, 3 recámaras, cochera techada, cerrada, portón eléctrico, $10,000. Inf.312-319-58-97.

**RENTO**
**HERMOSO DEPARTAMENTO AMUEBLADO CON A/C, COCHERA, CENTRO, COLIMA**
**INFORMES 312-554-78-63**

**DEPARTAMENTO** amueblado, $1,600, internet, telecable, todo incluido, cerca Universidad. Cel.312-127-45-60. Tel.307-06-55.

**ESMERALDA** norte, 2 plantas, 3 recámaras, cochera cerrada, portón eléctrico. Inf.312-320-25-73.

**JUNTO** Sams, esquina, 2 plantas, 3 recámaras, amplio jardín. 312-319-58-97.

**LOCAL** comercial u oficina, $6,000. Avenida Ignacio Sandoval 1400-1. Cel.312-113-78-09.

**PRECIOSA,** junto Jardín Borrachos, una planta, 3 recámaras, $7,500. Inf.312-319-58-97.

**RENTO** casa $2,000, $3,500, $4,500, $10,000. Tel.311-14-41, 312-131-67-25.

**RENTO** departamento en Lomas y cuarto amueblado, trabajadores. Allende #550, Centro. Cel.312-223-26-83. Tel.314-28-63.

**RENTO** departamentos amueblados, incluyo servicios. Teléfonos 312-132-18-27, 312-138-96-11.

**RENTO** local comercial, Av. San Fernando #76. Informes Cel.312-317-22-33.

**RESIDENCIA** nuevecita, cerquita Colegió Inglés, 2 plantas, 3 recámaras, cochera cerrada $9,500. Inf.312-320-25-73

**RESIDENCIAS** amuebladas Santa Bárbara y Vista Hermosa, cochera techada, 3 recámaras. Inf.312-319-58-97.

**SE RENTA** casa 2 recámaras, patio amplio. Revolución #466, Centro Colima. Informes.312-166-21-88.

**VILLA** Izcalli, Mexcalli 227, una planta, 3 recámaras, $2,700. Inf.312-319-58-97.

## terrenos

**COMALA** 14 mil m2, urbano 500m2 y Suchitlán 7x12.50. Informes.312-134-73-43.

**EN MONTITLÁN, lote campestre de 1,200m2 en $288,000. Con escrituras, acepto vehículo. Cel.312-118-89-76.**

**EN SUCHITLÁN, lote campestre de 1,700m2 en $425,000. Con escrituras, acepto vehículo. Cel.312-118-89-76.**

**LOTE** 10x20, escriturado, Residencial Magnolias, rumbo Altozano, buen precio. Cel.312-143-65-72.

**Solicita:**
**CAJERA PUNTO DE VENTA**
EL TORREON
CARNICERÍAS Y TAQUERÍAS

*Horario de trabajo de lunes a Sábado de 1:00 a 9:30 pm
*Dinámica *Trabajo bajo presión
*Honesta *Muy servicial y amable

**REQUISITOS:**
-Experiencia en caja -Carta de antecedentes no penales
-IFE -Solicitud de empleo elaborada

**•$1,200 SEMANALES**

Interesadas presentarse con solicitud elaborada en: Blvd. Rodolfo Chávez Carrillo #492, Col. Placetas Estadio, frente a Ley Colimán.

**LOTE** urbano, cerca avenida Tecnológico y rento casa. Cel.312-134-75-75.

**OPORTUNIDAD** lote residencial campestre Suchitlán 30x38=1140 m2, escrituras, servicios. Tel.139-12-58. Cel.312-100-40-17.

**OPORTUNIDAD,** terreno residencial frente restaurante Casa Piedra esquina, 358.00m2. $650,000. Inf.312-320-25-73.

**PRECIOSO** terreno Residencial Esmeralda norte 247.5m2, vista norte. Inf.312-320-25-73.

**REMATO** casa con local comercial, 3 recámaras 2-1/2 baños, Constitución #252 y #254. $1'100,000. Tel.139-12-58. Cel.312-304-04-52.

## empleos

## oportunidades de trabajo

AUTOLAVADO Diosa del Agua solicita lavadores, contratación inmediata, presentarse en cualquiera de sus sucursales o llamar. Cel.312-143-54-56.

**RETROEXCAVADORA**

CATERPILLAR 4X4 Y 4X2, CAMIONES KENWORTH 14 M3, RENTA Y VENTA
312-317-12-00

**BUSCAMOS Motociclistas, ingresos $1,500 semanales. Interesados comunicarse al Cel.312-550-11-13.**

**BUSCO** asistente telefónica, con experiencia en ventas. Interesados llamar. Cel.312-183-10-18.

**CENTURY21** buscamos asesores inmobiliarios, no se necesita experiencia. Teléfono (312)-690-12-76, reclutamiento@c21royalestates.com.

**DISPER** Colima solicita personal para su departamento de ventas. Requisitos: licencia de conducir motocicleta o chofer, vigente; gusto por las ventas, sexo indistinto. Ofrecemos: sueldo base más comisiones, bonos de productividad, prestaciones de ley y seguro de vida. Interesados presentarse con solicitud elaborada en 16 de Septiembre #322, Col. Centro o cita previa Tel.330-16-02.

**EMPRESA** CONSTRUCTORA SOLICITA: ALBAÑILES. PRESTACIONES DE LEY. CEL.312-194-21-50.

**EMPRESA** exportadora solicita un contador, con buena experiencia. Muy buen sueldo, buenas prestaciones, posibilidades de viajar, mínimo 5 años de experiencia. Responder a rogerkeithgay@icloud.com

**GASOLINERA Estrella del Sur solicita personal femenino, para despacho de combustible, excelente presentación, acudir con solicitud a 3er. Anillo Periférico #101. Tel.311-46-06.**

**IMPRESOS** con garra solicita ayudante general y diseñador gráfico. Interesados acudir a Av. Rey Colimán #18-A, centro Colima, con solicitud elaborada.

**LOOKING** for a native English speaker (no accent) Want to open a school in Tecomán (pre kinder and kinder). Full time please respond to: rogerkeithgay@icloud.com

**MOTEL** La Villa solicita hombre, entre 30 y 45 años, para puesto intendente en las tareas de mantenimiento, inventario y cobros. Cel.312-100-31-81.

**Motel La Villa solicita recamarera, entre 35 y 50 años. Cel.312-100-31-81.**

**MOTEL** Villa Vera solicita personal para el área de lavandería y recamaras. Interesadas llamar Tel.312-87-07.

**frijolitos:** **por robi**

Te invitamos a formar parte de nuestro grupo de mujeres
**Emprendedoras**

INBURSA

¡Tú eres la **Asesora Integral** que estamos buscando!

**Requisitos:**
- Bachillerato terminado
- Comprobante de estudios
- De 30 a 50 años
- Gusto por las ventas

**Ofrecemos:**
- Capacitación y desarrollo profesional
- Excelentes ingresos por comisiones
- Convenciones nacionales e internacionales
- Bonos e incentivos adicionales

Te esperamos en:
Av. Felipe Sevilla del Río 118,
Col. Lomas de Vista Hermosa, Colima,
Con José de Jesús Pérez Mata
316 00 60
jjperezm@inbursa.com


## SUDOKU

| | | | | | | | | |
|---|---|---|---|---|---|---|---|---|
| 8 | | | 4 | 6 | 5 | 9 | 1 | |
| | | 6 | | 1 | | | | |
| 5 | 9 | 1 | | 7 | | | | |
| 3 | 8 | | | 5 | | 4 | | 2 |
| | 1 | | | 8 | | | 7 | |
| | | | 2 | 9 | | 3 | 8 | |
| | | | 7 | 3 | 1 | 2 | 4 | |
| | | | | 4 | 8 | 1 | | 7 |
| 1 | | 4 | 6 | | | | | |

La solución se publicará mañana en esta sección.

**INSTRUCCIONES:**

El objetivo es rellenar una cuadrícula de 9x9 celdas, dividida en subcuadrículas de 3x3 con las cifras del 1 al 9 partiendo de algunos números ya dispuestos en algunas de las celdas.

No se debe repetir ninguna cifra en una misma fila, columna o subcuadrícula.

solución de la edición de ayer

| | | | | | | | | |
|---|---|---|---|---|---|---|---|---|
| 6 | 2 | 3 | 8 | 4 | 7 | 5 | 9 | 1 |
| 8 | 7 | 4 | 9 | 1 | 5 | 3 | 6 | 2 |
| 9 | 5 | 1 | 2 | 6 | 3 | 8 | 7 | 4 |
| 1 | 8 | 7 | 6 | 3 | 9 | 4 | 2 | 5 |
| 2 | 9 | 5 | 7 | 8 | 4 | 6 | 1 | 3 |
| 3 | 4 | 6 | 1 | 5 | 2 | 7 | 8 | 9 |
| 5 | 1 | 8 | 3 | 9 | 6 | 2 | 4 | 7 |
| 4 | 6 | 2 | 5 | 7 | 1 | 9 | 3 | 8 |
| 7 | 3 | 9 | 4 | 2 | 8 | 1 | 5 | 6 |

## Pícnic

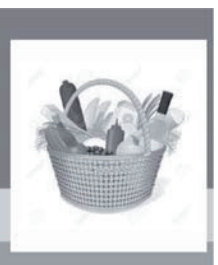

| | | | | | | | | | | | | | | | | | |
|---|---|---|---|---|---|---|---|---|---|---|---|---|---|---|---|---|---|
| A | A | Y | O | V | E | U | H | E | E | B | N | R | C | S | B | I | N | L |
| N | P | E | C | A | M | P | O | R | N | E | E | T | O | R | E | E | E | C |
| E | O | S | A | L | S | U | Z | S | E | S | O | B | E | S | T | A | C | E |
| Ó | Ó | C | M | L | S | H | E | R | R | I | D | Y | I | O | N | O | T | P |
| C | L | O | P | S | R | A | O | A | I | O | Z | T | N | D | E | E | S | T |
| A | S | M | E | N | E | U | T | E | A | E | E | Y | E | D | A | E | E | R |
| B | E | N | S | S | E | S | E | L | S | I | P | E | A | U | Z | S | N | N |
| E | C | L | T | C | O | M | I | D | A | R | I | Z | I | I | E | T | T | E |
| V | L | R | R | N | N | E | E | R | V | E | R | D | U | R | A | T | A | R |
| A | N | D | E | C | R | Ó | B | C | R | R | U | L | V | S | P | C | D | B |
| A | T | S | A | N | A | C | I | A | D | T | R | S | I | C | D | M | O | I |
| P | A | A | I | M | I | E | S | S | V | O | G | O | E | E | P | U | S | L |
| R | L | E | M | O | I | O | E | Ó | R | A | E | I | O | R | A | A | N | A |
| B | S | C | A | M | E | R | S | A | L | U | D | O | L | V | M | V | N | R |
| L | E | X | S | S | R | O | I | L | A | D | C | O | N | E | A | Q | B | T |
| U | A | Z | A | P | O | Z | E | O | L | I | Q | X | L | Z | O | I | D | V |
| N | P | G | T | M | O | T | N | N | G | O | T | A | E | A | E | U | D | E |
| S | E | V | B | E | A | P | T | T | C | E | R | H | O | T | A | U | A | R |
| T | N | T | D | S | P | S | C | O | S | A | N | G | B | M | N | L | O | S |

- Aire
- Bebidas
- Campestre
- Campo
- Canasta
- Cerveza
- Comida
- Excursión
- Galletas
- Gaseosa
- Huevo
- Libre
- Pan
- Sentados
- Verdura

# LA MARINA

Reconocida como una de LAS MEJORES EMPRESAS MEXICANAS®

¿NECESITAS UN EMPLEO QUE TE BRINDE ESTABILIDAD Y EXCELENTES INGRESOS? ¡LA MARINA TE ESTÁ ESPERANDO!

- **•VENDEDOR Y VENDEDORA** (Secundaria terminada, manejo de computadora y disponibilidad de horario)
- **•GESTOR DE COBRANZA** (Secundaria terminada, manejo de motocicleta, licencia vigente y disponibilidad de horario)
- **•AYUDANTE GENERAL** (Secundaria terminada, mayor de 20 años y ganas de trabajar)
- **•VELADOR DE ESTACIONAMIENTO** (Secundaria terminada o Preparatoria trunca, disponibilidad de horario por la noche)
- **•COSTURERA** (Manejo de máquina industrial)

Interesados presentarse en La Marina del Centro o en La Marina San Fernando en el área de Recursos humanos en horarios de lunes a viernes 8:00 am a 2:00 pm y de 3:30 pm a 5:30 pm. y sábados de 8:00 am a 12:00 pm

**•MENSAJERO**
(Secundaria terminada, manejo de motocicleta y licencia vigente)

Interesados presentarse en Avenida J. Merced Cabrera #1200, Col. La Comarca en el área de Recursos Humanos en horarios de lunes a viernes 8.00 am a 2:00 pm y de 3:30 pm a 6:00 pm. o enviar curriculum al siguiente correo reclutamiento.rh@lamarina.com.mx

TE OFRECEMOS:
- -PRESTACIONES DE LEY
- -EXCELENTE ESQUEMA DE PAGO
- -CAPACITACIÓN -CAJA DE AHORRO
- -DESCUENTOS EN TIENDAS Y EMPRESAS DE CONVENIO
- -ÁREAS DE DESCANSO PARA EL PERSONAL
- -BECAS ACADÉMICAS -TERRAZA PARA EVENTOS
- -GIMNASIO

¡ÚNETE Y FORMA PARTE DE ESTE GRAN EQUIPO!

www.lamarina.com.mx


**POR EXPANSIÓN** se solicita, repartidores ($7,000 mensual), jefe de compras (sexo femenino). Requisitos: conocer el estado de Colima y alrededores, licencia de chofer vigente y saber manejar, trabajo bajo presión, disponibilidad de horario, ganas de trabajar y trabajar en equipo, edad de 25 a 45 años. Ofrecemos sueldo base más comisiones y estímulos, prestaciones de ley, oportunidad de crecimiento, buen ambiente de trabajo. Entrevista previa cita al Tel.312-330-71-47.

**POZOLE Colima solicita empleada de cocina. Informes Javier Mina #89, Centro Colima.**

**PREPARADORA** de cocina, con experiencia, para la feria. Wahtsapp 312-595-82-37.


Se solicita

# GESTOR DE CRÉDITO Y COBRANZAS

- •Hombre o mujer •De 20 a 45 años
- •Con disponibilidad de horario
- •Preferentemente con licencia de manejo

**OFRECEMOS:** $3,000 semanales, uniformes, posibilidades de crecimiento, bonos

Interesados enviar CV a rrhcolima@yahoo.com


**QUIERES** tener un ingreso extra, solicitamos visitadores(as) domiciliarios en Colima, Tecomán, Manzanillo y en cada uno de los municipios, para realizar visitas en su tiempo libre, cuente con moto o bici. Enviar solicitud a. kobranzacolima@gmail.com Cel.664-375-44-89.

**RECAMARISTAS** y auxiliar de mantenimiento para Motel Las Garzas. Contratación inmediata. Informes Tel.308-20-53. Tel.308-06-23.

**SE SOLICITA** carnicero con experiencia. Informes Tel.307-81-45.

**SE SOLICITA** empleado(a) y chofer repartidor, con solicitud elaborada. Frutería Plascencia, Av. Venustiano Carranza 1212.

**SE SOLICITA** JEFE DE VENTAS SUELDO BASE MÁS COMISIÓN Y PRESTACIONES DE LEY, LICENCIATURA EN ÁREAS ADMINISTRATIVAS, EXPERIENCIA MÍNIMO UN AÑO. PRESENTARSE CON SOLICITUD EN PROLONGACIÓN CRISTÓBAL COLÓN #1036, COLONIA SANTA TERESA, EN VILLA DE ÁLVAREZ. TELÉFONO.312-26-20;313-26-20.


**GUADALAJARA**

MIÉRCOLES Y VIERNES, DANISA TUR

307-62-96
312-130-35-05


**SE SOLICITA** joven para boutique. Llevar solicitud elaborada a Calzada Galván #495. Tel.312-16-47.

**SE SOLICITA** mecánico para quitar y poner transmisiones y direcciones. Informes Av. Niños Héroes #1369.

**SE SOLICITA repartidor, licencia vigente. Presentarse con solicitud elaborada Pino Suárez #47, de 8-4 pm, lunes a sábado.**

**SE SOLICITA** señorita con experiencia y buena presentación, para boutique. Enviar solicitud con fotografia zamcervantes@hotmail.com Cel.312-155-51-15.

**SE SOLICITA** SOLDADOR PAILERO. SUELDO ATRACTIVO MÁS PRESTACIONES DE LEY, IMPORTANTE TENGA CONOCIMIENTOS EN PAILERÍA. PRESENTARSE CON SOLICITUD EN PROLONGACIÓN CRISTÓBAL COLÓN #1036, COLONIA SANTA TERESA, EN VILLA DE ÁLVAREZ. TELÉFONO.312-26-20;313-26-20.

**SE SOLICITAN GUARDIAS DE SEGURIDAD, $2,500 QUINCENALES MÁS PRESTACIONES. INFORMES TEL.312-159-46-81.**

**<NSOLICITO asistente con vehículo propio, bachillerato o carrera, 23-40 años, facilidad palabra. Inf.312-320-25-73.**

**SOLICITO** chofer para camioneta de radio taxi, con documentos vigentes. Inf.312-320-20-64

**SOLICITO** chofer para taxi, con documentos vigentes, seguro CNOP. Cel.312-135-46-45.

**SOLICITO** Chofer para taxi, con gafete, licencia y seguro original vigente. Cel.312-317-46-46;312-189-20-94.

**SOLICITO** chofer para taxi, seguro CTM. Informes Tel.312-17-31.


Siteldi — Diseño & Construcción, Telecomunicaciones, Ingeniería Eléctrica, Suministros Eléctricos | Cómputo, Innovación y Desarrollo Tecnológico

SOLICITA

# CONTADOR

REQUISITOS:
- •Contador Público
- •Experiencia mínima 2 años en cálculo y pago de impuestos
- •Manejo de SUA y Contpaq
- •Sexo indistinto • Tiempo completo
- •Edad de 25 a 40 años • Proactivo
- •Responsable con iniciativa y ganas de trabajar

Interesados presentarse con currículum vitae con fotografía en Av. Tecnológico No. 187, Col. La Armonía (contra esquina del Tec. de Colima) con la Lic. Nélida García o al mail: nelida.garcia@siteldi.com.mx
FECHA LÍMITE MIÉRCOLES 24 DE OCTUBRE.


**SOLICITO** chofer taxista, responsable, papeles en regla, seguro CNOP. Cel.312-137-54-84.

**SOLICITO emplead@s para minisúper, edad 17-35 años, prestaciones de ley. Interesados presentarse con solicitud elaborada en Gabino Barreda #619. Tel.312-312-21-16.**

**SOLICITO** personal para tienda OXXO, ubicada frente a Rey Colimán, turno vespertino 3:00pm -11:00pm, $930 semanales + bono por resultados de $300, prestaciones superiores a los de ley, buen ambiente laboral, con oportunidad de crecimiento. Cel.312-145-36-60.

**SOLICITO** Técnico en refrigeración y a/a. Sr. Rafael. Tel.313-12-12.

**TAQUERÍA** solicito empleada de 17 a 30 años, de 7 am- 3 pm, $1000 semanal. Informes Av. Pablo Silva García #325, colonia Villa de Oro. Cel.312-200-86-64.

**TIC TAC solicita cociner@s, auxiliar de cocina y meser@s. Presentarse con solicitud elaborada en Venustiano Carranza #1601.**

**TORTILLERÍA solicita empleada, con experiencia. Cel.312-169-25-87.**

**VIGILANTES para Colima Semsa solicita ambos sexos, secundaria terminada, salario entre $2,600 y $3,000 quincenales, disponibilidad de horarios, de 22 a 45 años. Prestaciones de ley, contratación inmediata. Presentarse en Manuel Chao #799, Col. Fco. Villa, Colima. Con solicitud elaborada y documentos personales.**

**ARREGLO:** computadoras, tabletas, laptops, internet, antivirus, lentitud. Visita domicilio. Cel.312-130-57-71.

**ELECTRICIDAD**, plomería, albañilería, tinacos, boilers y pintura. Tel.690-81-27. Cel.312-181-31-65.

**ELECTRICIDAD**: CORTOS, AIRE ACONDICIONADO, CABLEADOS, VENTILADORES; PLOMERÍA: BOILERS, FUGAS. CEL.312-124-59-45.

**REPARACIÓN** a domicilio: pantallas plasma, Lcd, Leds, televisiones. Tel.311-54-32, Cel.312-113-06-41.

**SE REALIZAN** trabajos de soldadura, fabricación y herrería especializada. Tel.312-122-72-74.

**SE VENDEN** CACHORROS PITBULL BLUE, EDAD MES Y MEDIO. TEL.312-122-72-74.

**BASES** parota $500, primavera $450, mesa de regalo. 312-118-67-42. Rivera.

**CAPITAL** para negocios establecidos, $15,000 a $30,000. Mínimos requisitos. Cel.312-194-10-15.

**DINERO** rápido, te prestamos o compramos tu casa, sólo oportunidad, no importa adeudos. Cel.312-128-90-90.

**NECESITAS** Dinero rápido y sin tanto rollo, yo tengo la solución. Contáctame. Érika Cel.312-166-36-54.

**VENDO** 1 gaveta, 3 espacios, panteón civil, $26,000. Cel.312-102-58-75. Cel.312-223-16-87.

**VENDO HORNO DE CONVECCIÓN, 8 CHAROLAS PARA PANADERÍA, REPOSTERÍA. INF.312-132-20-28.**

**AHORA Viajes Vicky martes a domingo, Zapotlanejo, Medrano, centro/ modas, Tonalá, San Juan de Dios, México 17 octubre, carros alegóricos Ciudad Guzmán 23 octubre. Tel.311-49-57, 311-11-68, Cel.312-317-28-91, 312-310-28-27.**

**CHIVAS –Morelia, sábado 27 octubre, viaje familiar. Cel.312-210-29-08.**


**AHORA VIAJES VICKY**

DE MARTES A DOMINGO ZAPOTLANEJO, MEDRANO, CENTRO/MODAS, TONALÁ, SAN JUAN DE DIOS, MÉXICO 17 DE OCTUBRE CARROS ALEGÓRICOS CD. GUZMÁN 23 OCTUBRE

311-49-57 / 311-11-68
312 317-2891
312 310-2827


## SORTEO ZODIACO No. 1412 CON PREMIO PRINCIPAL DE $6'000,000.00 EN UNA SERIE

SORTEO ZODIACO — Lotería Nacional para la Asistencia Pública

BUSQUE SU SIGNO Y COTEJE SU NUMERO

www.facebook.com/?ref=home#!/pages/Loteria-Nacional-para-la-Asistencia-Publica/180218712833

@lotenal

# LISTA OFICIAL DE PREMIOS

**ARIES**
0095 t 2,200.00
0155 . 2,200.00
0195 t 2,200.00
0257 . 2,200.00
0295 t 2,200.00
0395 t 2,200.00
0495 t 2,200.00
0541 . 2,200.00
0595 t 2,200.00
0673 . 2,200.00
0695 t 4,400.00
0721 . 2,200.00
0795 t 2,200.00
0895 t 2,200.00
0995 t 2,200.00
1061 . 2,200.00
1095 t 2,200.00
1195 t 2,200.00
1221 . 2,200.00
1295 t 2,200.00
1343 . 2,200.00
1374 . 4,400.00
1395 t 2,200.00
1495 t 2,200.00
1595 t 2,200.00
1695 t 4,400.00
1795 t 2,200.00
1895 t 2,200.00
1995 t 2,200.00
2095 t 2,200.00
2195 t 2,200.00
2295 t 2,200.00
2395 t 2,200.00
2431 . 2,200.00
2462 . 2,200.00
2495 t 2,200.00
2595 t 2,200.00
2695 t 4,400.00
2795 t 2,200.00
2895 t 2,200.00
2896 . 2,200.00
2995 t 2,200.00
3095 t 2,200.00
3108 . 2,200.00
3174 $61,600.00
3195 t 2,200.00
3295 t 2,200.00
3395 t 2,200.00
3475 . 2,200.00
3495 t 2,200.00
3546 . 2,200.00
3595 t 2,200.00
3694 $22,000.00
3695 $44,000.00 Por terminación a las 4 últimas cifras del Primer Premio.
3696 $22,000.00
3795 t 2,200.00
3808 . 2,200.00
3815 $35,200.00
3895 t 2,200.00
3995 t 2,200.00
4063 . 2,200.00
4095 t 2,200.00
4146 . 2,200.00
4150 . 2,200.00
4195 t 2,200.00
4292 . 2,200.00
4295 t 2,200.00
4353 . 2,200.00
4395 t 2,200.00
4434 . 2,200.00
4495 t 2,200.00
4595 t 2,200.00
4695 t 4,400.00
4795 t 2,200.00
4895 t 2,200.00
4995 t 2,200.00
5095 t 2,200.00
5143 . 2,200.00
5194 . 2,200.00
5195 t 2,200.00
5295 t 2,200.00
5395 t 2,200.00
5495 t 2,200.00
5595 t 2,200.00
5695 t 4,400.00
5743 . 4,400.00
5795 t 2,200.00
5826 . 2,200.00
5895 t 2,200.00
5995 . 2,200.00
5995 t 2,200.00
6095 t 2,200.00
6104 $17,600.00
6195 t 2,200.00
6295 t 2,200.00
6310 . 2,200.00
6395 t 2,200.00
6495 t 2,200.00
6595 t 2,200.00
6616 . 2,200.00
6626 . 2,200.00

**CONTINUA ARIES**
6695 t 4,400.00
6705 $35,200.00
6709 . 2,200.00
6795 t 2,200.00
6895 t 2,200.00
6995 t 2,200.00
7095 t 2,200.00
7195 t 2,200.00
7237 . 2,200.00
7256 . 2,200.00
7295 t 2,200.00
7395 t 2,200.00
7495 t 2,200.00
7507 . 2,200.00
7595 t 2,200.00
7695 t 4,400.00
7706 . 2,200.00
7795 t 2,200.00
7895 t 2,200.00
7995 t 2,200.00
8095 t 2,200.00
8195 t 2,200.00
8288 . 2,200.00
8295 t 2,200.00
8368 . 2,200.00
8395 t 2,200.00
8420 . 2,200.00
8495 t 2,200.00
8561 . 2,200.00
8580 88 MIL PESOS
8595 t 2,200.00
8695 t 4,400.00
8795 t 2,200.00
8895 t 2,200.00
8995 t 2,200.00
9095 t 2,200.00
9195 t 2,200.00
9216 $26,400.00
9295 t 2,200.00
9325 . 2,200.00
9395 t 2,200.00
9495 t 2,200.00
9595 t 2,200.00
9687 . 2,200.00
9695 t 4,400.00
9795 t 2,200.00
9843 . 2,200.00
9895 t 2,200.00
9975 . 2,200.00
9993 . 2,200.00
9995 t 2,200.00

**TAURO**
0095 t 2,200.00
0195 t 2,200.00
0295 t 2,200.00
0395 t 2,200.00
0495 t 2,200.00
0595 t 2,200.00
0695 t 4,400.00
0795 t 2,200.00
0895 t 2,200.00
0995 t 2,200.00
1095 t 2,200.00
1099 . 2,200.00
1195 t 2,200.00
1295 t 2,200.00
1298 . 2,200.00
1395 t 2,200.00
1495 t 2,200.00
1595 t 2,200.00
1695 t 4,400.00
1795 t 2,200.00
1797 . 4,400.00
1820 . 2,200.00
1895 t 2,200.00
1995 t 2,200.00
2095 t 2,200.00
2195 t 2,200.00
2283 . 2,200.00
2295 t 2,200.00
2395 t 2,200.00
2495 t 2,200.00
2595 t 2,200.00
2695 t 4,400.00
2795 t 2,200.00
2879 . 2,200.00
2895 t 2,200.00
2911 . 2,200.00
2995 t 2,200.00
3075 . 2,200.00
3095 t 2,200.00
3195 t 2,200.00
3215 . 2,200.00
3295 t 2,200.00
3395 t 2,200.00
3412 . 2,200.00
3495 . 2,200.00
3495 t 2,200.00
3595 t 2,200.00
3694 $22,000.00
3695 $44,000.00 Por terminación a las 4 últimas cifras del Primer Premio.

**CONTINUA TAURO**
3696 $22,000.00
3795 t 2,200.00
3895 t 2,200.00
3995 t 2,200.00
4095 t 2,200.00
4179 . 2,200.00
4195 t 2,200.00
4295 t 2,200.00
4385 . 2,200.00
4395 t 2,200.00
4495 t 2,200.00
4528 . 2,200.00
4534 . 2,200.00
4566 . 4,400.00
4595 t 2,200.00
4695 t 4,400.00
4778 . 2,200.00
4795 t 2,200.00
4819 . 2,200.00
4895 t 2,200.00
4995 t 2,200.00
5095 t 2,200.00
5158 . 2,200.00
5195 t 2,200.00
5218 . 2,200.00
5239 . 2,200.00
5248 . 2,200.00
5295 t 2,200.00
5395 t 2,200.00
5495 t 2,200.00
5595 t 2,200.00
5695 t 4,400.00
5704 . 2,200.00
5795 t 2,200.00
5895 t 2,200.00
5937 . 2,200.00
5943 . 2,200.00
5960 . 2,200.00
6095 t 2,200.00
6185 . 2,200.00
6195 t 2,200.00
6253 . 2,200.00
6295 t 2,200.00
6395 t 2,200.00
6495 t 2,200.00
6539 600 MIL PESOS La Serie Unica, fue dispuesta para su venta a través de MEDIOS ELECTRONICOS.
6595 t 2,200.00
6695 t 4,400.00
6795 t 2,200.00
6860 . 2,200.00
6895 t 2,200.00
6995 t 2,200.00
7095 t 2,200.00
7195 t 2,200.00
7217 . 2,200.00
7252 . 4,400.00
7295 t 2,200.00
7328 . 2,200.00
7395 t 2,200.00
7470 . 2,200.00
7495 t 2,200.00
7517 . 2,200.00
7595 t 2,200.00
7621 . 2,200.00
7637 . 2,200.00
7653 . 2,200.00
7695 t 4,400.00
7740 $17,600.00
7795 t 2,200.00
7882 . 2,200.00
7895 t 2,200.00
7922 $44,000.00
7980 . 2,200.00
7995 t 2,200.00
8095 t 2,200.00
8195 t 2,200.00
8203 600 MIL PESOS Fue remitido para su venta en su Serie Unica, a la Agencia Expendedora en Cuernavaca, Mor.
8295 t 2,200.00
8395 t 2,200.00
8397 . 2,200.00
8453 . 2,200.00
8495 t 2,200.00
8595 t 2,200.00
8695 t 4,400.00
8795 t 2,200.00
8895 t 2,200.00
8950 . 2,200.00
8995 t 2,200.00
9005 . 2,200.00

**CONTINUA TAURO**
9095 t 2,200.00
9195 t 2,200.00
9295 t 2,200.00
9395 t 2,200.00
9415 . 2,200.00
9495 t 2,200.00
9595 t 2,200.00
9695 t 4,400.00
9795 t 2,200.00
9895 t 2,200.00
9939 . 2,200.00
9971 . 2,200.00
9995 t 2,200.00

**GEMINIS**
0095 t 2,200.00
0195 t 2,200.00
0200 $13,200.00
0284 $17,600.00
0295 t 2,200.00
0394 . 2,200.00
0395 t 2,200.00
0479 . 2,200.00
0495 t 2,200.00
0595 t 2,200.00
0695 t 4,400.00
0768 . 2,200.00
0795 t 2,200.00
0895 t 2,200.00
0959 . 2,200.00
0995 t 2,200.00
1095 t 2,200.00
1195 t 2,200.00
1295 t 2,200.00
1383 . 2,200.00
1395 t 2,200.00
1433 . 2,200.00
1467 . 2,200.00
1495 t 2,200.00
1595 t 2,200.00
1695 t 4,400.00
1795 t 2,200.00
1895 t 2,200.00
1995 t 2,200.00
2007 . 2,200.00
2095 t 2,200.00
2112 . 2,200.00
2195 t 2,200.00
2295 t 2,200.00
2395 t 2,200.00
2413 . 4,400.00
2481 . 4,400.00
2495 t 2,200.00
2595 t 2,200.00
2695 t 4,400.00
2784 . 2,200.00
2795 t 2,200.00
2796 . 2,200.00
2895 t 2,200.00
2964 . 4,400.00
2995 t 2,200.00
3095 t 2,200.00
3115 . 2,200.00
3169 . 2,200.00
3195 t 2,200.00
3295 t 2,200.00
3351 . 2,200.00
3357 . 2,200.00
3395 t 2,200.00
3443 . 2,200.00
3495 t 2,200.00
3538 . 2,200.00
3595 t 2,200.00
3613 . 4,400.00
3694 $22,000.00
3695 $44,000.00 Por terminación a las 4 últimas cifras del Primer Premio.
3696 $22,000.00
3780 . 2,200.00
3795 t 2,200.00
3829 . 2,200.00
3895 t 2,200.00
3983 $52,800.00
3995 t 2,200.00
4047 . 2,200.00
4095 t 2,200.00
4126 . 2,200.00
4195 t 2,200.00
4212 . 2,200.00
4295 t 2,200.00
4395 t 2,200.00
4495 t 2,200.00
4595 t 2,200.00
4695 t 4,400.00
4794 . 2,200.00
4795 t 2,200.00
4895 t 2,200.00
4995 t 2,200.00
5095 t 2,200.00
5195 t 2,200.00
5272 . 4,400.00
5295 t 2,200.00
5332 . 2,200.00
5375 . 2,200.00
5395 t 2,200.00

**CONTINUA GEMINIS**
5495 t 2,200.00
5595 t 2,200.00
5695 t 4,400.00
5722 . 2,200.00
5795 t 2,200.00
5806 . 2,200.00
5861 . 2,200.00
5895 t 2,200.00
5995 t 2,200.00
6011 . 4,400.00
6095 t 2,200.00
6195 t 2,200.00
6295 t 2,200.00
6395 t 2,200.00
6495 t 2,200.00
6595 t 2,200.00
6609 . 2,200.00
6695 t 4,400.00
6795 t 2,200.00
6895 t 2,200.00
6995 t 2,200.00
7095 t 2,200.00
7195 t 2,200.00
7295 t 2,200.00
7395 t 2,200.00
7495 t 2,200.00
7595 t 2,200.00
7618 . 2,200.00
7695 t 4,400.00
7795 t 2,200.00
7812 $44,000.00
7870 . 2,200.00
7895 t 2,200.00
7995 t 2,200.00
8095 t 2,200.00
8195 t 2,200.00
8244 . 2,200.00
8295 t 2,200.00
8395 t 2,200.00
8495 t 2,200.00
8595 t 2,200.00
8695 t 4,400.00
8778 . 2,200.00
8795 t 2,200.00
8894 . 2,200.00
8895 t 2,200.00
8933 . 2,200.00
8995 t 2,200.00
9095 t 2,200.00
9195 t 2,200.00
9262 . 2,200.00
9283 . 2,200.00
9295 t 2,200.00
9395 t 2,200.00
9495 t 2,200.00
9595 t 2,200.00
9695 t 4,400.00
9795 t 2,200.00
9823 . 2,200.00
9839 . 2,200.00
9865 . 2,200.00
9895 t 2,200.00
9995 t 2,200.00

**CANCER**
0080 . 2,200.00
0095 t 2,200.00
0096 . 2,200.00
0162 . 2,200.00
0195 t 2,200.00
0295 t 2,200.00
0395 t 2,200.00
0400 . 4,400.00
0495 t 2,200.00
0594 . 2,200.00
0595 t 2,200.00
0695 t 4,400.00
0795 t 2,200.00
0895 t 2,200.00
0920 . 4,400.00
0995 t 2,200.00
1025 . 2,200.00
1095 t 2,200.00
1195 t 2,200.00
1295 t 2,200.00
1395 t 2,200.00
1495 t 2,200.00
1539 . 2,200.00
1562 . 2,200.00
1595 t 2,200.00
1626 . 4,400.00
1651 $17,600.00
1695 t 4,400.00
1795 t 2,200.00
1895 t 2,200.00
1972 . 2,200.00
1980 . 2,200.00
1995 t 2,200.00
2095 t 2,200.00
2195 t 2,200.00
2228 . 4,400.00
2295 t 2,200.00
2395 t 2,200.00
2429 . 2,200.00
2483 . 2,200.00
2495 t 2,200.00
2595 t 2,200.00
2695 t 4,400.00
2795 t 2,200.00
2895 t 2,200.00
2995 t 2,200.00
3006 . 2,200.00
3095 t 2,200.00
3195 t 2,200.00
3295 t 2,200.00
3395 t 2,200.00
3402 . 2,200.00
3495 t 2,200.00
3526 . 2,200.00

**CONTINUA CANCER**
3595 t 2,200.00
3694 $22,000.00
3695 $44,000.00 Por terminación a las 4 últimas cifras del Primer Premio.
3696 $22,000.00
3766 . 2,200.00
3795 t 2,200.00
3895 t 2,200.00
3968 . 2,200.00
3995 t 2,200.00
4095 t 2,200.00
4195 t 2,200.00
4279 . 2,200.00
4295 t 2,200.00
4356 . 2,200.00
4384 . 2,200.00
4395 t 2,200.00
4397 $35,200.00
4413 . 2,200.00
4495 t 2,200.00
4550 . 2,200.00
4595 t 2,200.00
4672 . 2,200.00
4695 t 4,400.00
4795 t 2,200.00
4851 . 2,200.00
4895 t 2,200.00
4940 . 2,200.00
4995 t 2,200.00
5033 . 2,200.00
5095 t 2,200.00
5195 t 2,200.00
5295 t 2,200.00
5395 t 2,200.00
5495 t 2,200.00
5531 . 2,200.00
5595 t 2,200.00
5695 t 4,400.00
5791 . 2,200.00
5795 t 2,200.00
5802 . 2,200.00
5822 . 2,200.00
5887 . 2,200.00
5895 t 2,200.00
5995 t 2,200.00
6095 t 2,200.00
6195 t 2,200.00
6295 t 2,200.00
6395 t 2,200.00
6495 t 2,200.00
6576 . 2,200.00
6595 t 2,200.00
6695 t 4,400.00
6757 . 2,200.00
6795 t 2,200.00
6895 t 2,200.00
6995 t 2,200.00
7095 t 2,200.00
7149 . 2,200.00
7195 t 2,200.00
7295 t 2,200.00
7395 t 2,200.00
7495 t 2,200.00
7525 . 2,200.00
7577 . 2,200.00
7595 t 2,200.00
7685 . 2,200.00
7695 t 4,400.00
7795 t 2,200.00
7895 t 2,200.00
7995 t 2,200.00
8020 . 2,200.00
8095 t 2,200.00
8195 t 2,200.00
8295 t 2,200.00
8315 . 2,200.00
8395 t 2,200.00
8424 . 2,200.00
8495 t 2,200.00
8595 t 2,200.00
8652 . 2,200.00
8695 t 4,400.00
8730 . 2,200.00
8795 t 2,200.00
8895 t 2,200.00
8995 t 2,200.00
9095 t 2,200.00
9174 . 2,200.00
9195 t 2,200.00
9247 . 2,200.00
9295 t 2,200.00
9395 t 2,200.00
9495 t 2,200.00
9554 . 2,200.00
9595 t 2,200.00
9695 t 4,400.00
9795 t 2,200.00
9895 t 2,200.00
9995 t 2,200.00

**LEO**
0009 . 4,400.00
0095 t 2,200.00
0179 . 2,200.00
0185 . 2,200.00
0195 t 2,200.00
0295 t 2,200.00
0305 . 2,200.00
0395 t 2,200.00
0461 . 2,200.00
0495 t 2,200.00
0595 t 2,200.00
0695 t 4,400.00

**CONTINUA LEO**
0727 . 2,200.00
0754 . 2,200.00
0795 t 2,200.00
0895 t 2,200.00
0995 t 2,200.00
1095 t 2,200.00
1195 t 2,200.00
1295 . 2,200.00
1295 t 2,200.00
1395 t 2,200.00
1495 t 2,200.00
1521 . 2,200.00
1594 . 2,200.00
1595 t 2,200.00
1617 . 2,200.00
1695 t 4,400.00
1791 . 2,200.00
1795 t 2,200.00
1853 . 2,200.00
1895 t 2,200.00
1995 t 2,200.00
2095 t 2,200.00
2195 t 2,200.00
2295 t 2,200.00
2391 . 2,200.00
2395 t 2,200.00
2495 t 2,200.00
2595 t 2,200.00
2695 t 4,400.00
2709 . 2,200.00
2795 t 2,200.00
2895 t 2,200.00
2969 . 2,200.00
2995 t 2,200.00
3095 t 2,200.00
3195 t 2,200.00
3295 t 2,200.00
3395 t 2,200.00
3411 . 2,200.00
3495 t 2,200.00
3499 . 2,200.00
3595 t 2,200.00
3628 . 2,200.00
3694 $22,000.00
3695 $44,000.00 Por terminación a las 4 últimas cifras del Primer Premio.
3696 $22,000.00
3795 t 2,200.00
3855 . 2,200.00
3895 t 2,200.00
3995 t 2,200.00
4095 t 2,200.00
4101 . 2,200.00
4195 t 2,200.00
4229 . 2,200.00
4295 t 2,200.00
4361 . 2,200.00
4366 . 2,200.00
4395 t 2,200.00
4495 t 2,200.00
4553 . 2,200.00
4595 t 2,200.00
4695 t 4,400.00
4741 . 4,400.00
4795 t 2,200.00
4895 t 2,200.00
4995 t 2,200.00
5095 t 2,200.00
5174 . 2,200.00
5195 t 2,200.00
5295 t 2,200.00
5395 t 2,200.00
5494 . 2,200.00
5495 t 2,200.00
5595 t 2,200.00
5615 . 2,200.00
5695 t 4,400.00
5719 . 2,200.00
5795 t 2,200.00
5854 $8,800.00
5884 . 2,200.00
5895 t 2,200.00
5995 t 2,200.00
6013 . 2,200.00
6095 t 2,200.00
6195 t 2,200.00
6295 t 2,200.00
6334 . 2,200.00
6395 t 2,200.00
6495 t 2,200.00
6515 . 2,200.00
6529 . 2,200.00
6595 t 2,200.00
6695 t 4,400.00
6795 t 2,200.00
6895 t 2,200.00
6934 . 2,200.00
6995 t 2,200.00
7058 . 2,200.00
7095 t 2,200.00
7195 t 2,200.00
7295 t 2,200.00
7395 t 2,200.00
7490 . 2,200.00
7495 t 2,200.00
7595 t 2,200.00
7695 t 4,400.00
7795 t 2,200.00
7895 t 2,200.00
7911 . 2,200.00
7995 t 2,200.00
8095 t 2,200.00
8195 t 2,200.00
8295 t 2,200.00
8369 . 2,200.00
8395 t 2,200.00
8495 t 2,200.00
8502 . 4,400.00
8595 t 2,200.00

**CONTINUA LEO**
8695 t 4,400.00
8780 . 2,200.00
8795 t 2,200.00
8895 t 2,200.00
8995 t 2,200.00
9095 t 4,400.00
9195 t 2,200.00
9295 t 2,200.00
9387 . 2,200.00
9395 t 2,200.00
9425 . 2,200.00
9495 t 2,200.00
9595 t 2,200.00
9695 t 4,400.00
9773 . 2,200.00
9795 t 2,200.00
9804 . 2,200.00
9837 . 4,400.00
9854 . 2,200.00
9895 t 2,200.00
9932 . 4,400.00
9995 t 2,200.00

**VIRGO**
0095 t 2,200.00
0195 t 2,200.00
0282 . 2,200.00
0295 t 2,200.00
0395 t 2,200.00
0495 t 2,200.00
0595 t 2,200.00
0695 t 4,400.00
0795 t 2,200.00
0880 . 2,200.00
0895 t 2,200.00
0995 t 2,200.00
1095 t 2,200.00
1129 . 2,200.00
1195 t 2,200.00
1260 . 2,200.00
1295 t 2,200.00
1323 . 4,400.00
1395 t 2,200.00
1477 . 2,200.00
1495 t 2,200.00
1511 . 2,200.00
1564 . 2,200.00
1580 . 2,200.00
1595 t 2,200.00
1695 t 4,400.00
1750 . 2,200.00
1795 t 2,200.00
1848 . 2,200.00
1895 t 2,200.00
1995 t 2,200.00
2095 t 2,200.00
2195 t 2,200.00
2230 . 2,200.00
2295 t 2,200.00
2395 t 2,200.00
2469 . 4,400.00
2495 t 2,200.00
2595 t 2,200.00
2695 t 4,400.00
2744 . 2,200.00
2795 t 2,200.00
2816 . 2,200.00
2843 . 2,200.00
2892 . 2,200.00
2895 t 2,200.00
2995 t 2,200.00
3095 t 2,200.00
3195 t 2,200.00
3198 . 2,200.00
3295 t 2,200.00
3395 t 2,200.00
3495 t 2,200.00
3595 t 2,200.00
3694 $22,000.00
3695 $44,000.00 Por terminación a las 4 últimas cifras del Primer Premio.
3696 $22,000.00
3795 t 2,200.00
3895 t 2,200.00
3947 . 2,200.00
3980 . 2,200.00
3995 t 2,200.00
4061 . 2,200.00
4095 t 2,200.00
4195 t 2,200.00
4255 . 2,200.00
4295 t 2,200.00
4395 t 2,200.00
4411 . 2,200.00
4495 t 2,200.00
4558 . 2,200.00
4595 t 2,200.00
4695 t 4,400.00
4795 t 2,200.00
4895 t 2,200.00
4945 $13,200.00
4995 t 2,200.00
5095 t 2,200.00
5102 . 2,200.00
5175 . 2,200.00
5195 t 2,200.00
5295 t 2,200.00
5313 . 2,200.00
5395 t 2,200.00
5495 t 2,200.00
5595 t 2,200.00
5695 t 4,400.00
5786 . 2,200.00

**CONTINUA VIRGO**
5795 t 2,200.00
5895 t 2,200.00
5995 t 2,200.00
6014 . 2,200.00
6095 t 2,200.00
6195 t 2,200.00
6266 . 2,200.00
6295 t 2,200.00
6339 . 2,200.00
6348 . 2,200.00
6395 t 2,200.00
6430 . 2,200.00
6495 t 2,200.00
6524 . 2,200.00
6595 t 2,200.00
6695 t 4,400.00
6795 t 2,200.00
6895 t 2,200.00
6995 t 2,200.00
7095 t 2,200.00
7195 t 2,200.00
7295 t 2,200.00
7395 t 2,200.00
7489 . 2,200.00
7495 t 2,200.00
7595 t 2,200.00
7695 t 4,400.00
7795 t 2,200.00
7801 . 2,200.00
7895 t 2,200.00
7924 . 2,200.00
7995 t 2,200.00
8093 . 2,200.00
8095 t 2,200.00
8102 . 2,200.00
8114 . 2,200.00
8172 . 4,400.00
8195 t 2,200.00
8258 . 2,200.00
8295 t 2,200.00
8395 t 2,200.00
8492 . 2,200.00
8495 t 2,200.00
8498 $26,400.00
8595 t 2,200.00
8695 t 4,400.00
8788 . 2,200.00
8795 t 2,200.00
8895 t 2,200.00
8995 t 2,200.00
9095 t 2,200.00
9195 t 2,200.00
9295 t 2,200.00
9395 t 2,200.00
9445 . 2,200.00
9483 . 2,200.00
9495 t 2,200.00
9595 t 2,200.00
9627 . 2,200.00
9695 t 4,400.00
9795 t 2,200.00
9860 . 2,200.00
9895 t 2,200.00
9995 t 2,200.00

**LIBRA**
0095 t 2,200.00
0135 . 2,200.00
0195 t 2,200.00
0292 . 2,200.00
0295 t 2,200.00
0306 . 2,200.00
0395 t 2,200.00
0465 . 2,200.00
0495 t 2,200.00
0595 t 2,200.00
0695 t 4,400.00
0696 . 2,200.00
0756 $13,200.00
0795 t 2,200.00
0895 t 2,200.00
0995 t 2,200.00
1095 t 2,200.00
1195 t 2,200.00
1295 t 2,200.00
1395 t 2,200.00
1413 $8,800.00
1495 t 2,200.00
1595 t 2,200.00
1695 t 4,400.00
1795 t 2,200.00
1895 t 2,200.00
1995 t 2,200.00
2095 t 2,200.00
2104 . 2,200.00
2176 . 2,200.00
2195 t 2,200.00
2295 t 2,200.00
2395 t 2,200.00
2435 $8,800.00
2495 t 2,200.00
2573 . 2,200.00
2595 t 2,200.00
2695 t 4,400.00
2795 t 2,200.00
2841 . 4,400.00
2874 . 2,200.00
2895 t 2,200.00
2939 . 2,200.00
2955 . 2,200.00
2995 t 2,200.00
3095 t 2,200.00
3195 t 2,200.00
3248 . 2,200.00
3295 t 2,200.00

**CONTINUA LIBRA**
3395 t 2,200.00
3495 t 2,200.00
3595 t 2,200.00
3606 . 2,200.00
3694 $44,000.00
LIBRA 3695 — 6 MILLONES DE PESOS. Fue remitido para su venta en su Serie Unica, a la Agencia Expendedora en Mérida, Yuc.
3696 $44,000.00
3795 t 2,200.00
3895 t 2,200.00
3995 t 2,200.00
4095 t 2,200.00
4195 t 2,200.00
4266 . 2,200.00
4295 t 2,200.00
4395 t 2,200.00
4495 t 2,200.00
4573 . 4,400.00
4595 t 2,200.00
4671 . 2,200.00
4680 . 2,200.00
4695 t 4,400.00
4795 t 2,200.00
4854 . 2,200.00
4895 t 2,200.00
4995 t 2,200.00
5095 t 2,200.00
5149 . 4,400.00
5195 t 2,200.00
5295 t 2,200.00
5301 . 4,400.00
5395 t 2,200.00
5471 . 2,200.00
5495 t 2,200.00
5539 . 2,200.00
5591 . 4,400.00
5595 t 2,200.00
5695 t 4,400.00
5795 t 2,200.00
5895 t 2,200.00
5995 t 2,200.00
6075 . 2,200.00
6095 t 2,200.00
6162 . 2,200.00
6195 t 2,200.00
6230 . 4,400.00
6259 88 MIL PESOS
6295 t 2,200.00
6329 . 2,200.00
6395 t 2,200.00
6432 . 2,200.00
6495 t 2,200.00
6564 . 2,200.00
6594 . 2,200.00
6595 t 2,200.00
6695 t 4,400.00
6795 t 2,200.00
6895 t 2,200.00
6995 t 2,200.00
7045 . 2,200.00
7095 t 2,200.00
7195 t 2,200.00
7254 . 2,200.00
7295 t 2,200.00
7360 . 2,200.00
7363 . 2,200.00
7395 t 2,200.00
7414 . 2,200.00
7495 t 2,200.00
7497 . 2,200.00
7595 t 2,200.00
7691 . 2,200.00
7695 t 4,400.00
7795 t 2,200.00
7895 t 2,200.00
7995 t 2,200.00
8094 . 2,200.00
8095 t 2,200.00
8195 t 2,200.00
8295 t 2,200.00
8395 t 2,200.00
8495 t 2,200.00
8595 t 2,200.00
8695 t 4,400.00
8764 . 2,200.00

**CONTINUA LIBRA**
8795 t 2,200.00
8874 . 4,400.00
8895 t 2,200.00
8995 t 2,200.00
9095 t 2,200.00
9195 t 2,200.00
9295 t 2,200.00
9320 . 2,200.00
9395 t 2,200.00
9495 t 2,200.00
9553 . 2,200.00
9595 t 2,200.00
9647 . 2,200.00
9695 t 4,400.00
9795 t 2,200.00
9822 . 2,200.00
9895 t 2,200.00
9995 t 2,200.00

**ESCORPION**
0001 . 2,200.00
0095 t 2,200.00
0195 t 2,200.00
0201 . 2,200.00
0295 t 2,200.00
0395 t 2,200.00
0398 . 2,200.00
0495 t 2,200.00
0595 t 2,200.00
0695 t 4,400.00
0795 t 2,200.00
0895 t 2,200.00
0934 . 2,200.00
0964 . 4,400.00
0995 t 2,200.00
1095 t 2,200.00
1195 t 2,200.00
1244 . 2,200.00
1295 t 2,200.00
1395 t 2,200.00
1495 t 2,200.00
1563 . 2,200.00
1595 t 2,200.00
1632 . 2,200.00
1695 t 4,400.00
1795 t 2,200.00
1895 t 2,200.00
1956 . 2,200.00
1995 t 2,200.00
2095 t 2,200.00
2195 t 2,200.00
2295 t 2,200.00
2395 t 2,200.00
2440 . 2,200.00
2495 t 2,200.00
2595 t 2,200.00
2695 t 4,400.00
2795 t 2,200.00
2860 . 2,200.00
2895 t 2,200.00
2995 t 2,200.00
3053 . 2,200.00
3095 t 2,200.00
3195 t 2,200.00
3216 . 2,200.00
3270 $61,600.00
3295 t 2,200.00
3395 t 2,200.00
3495 t 2,200.00
3529 . 2,200.00
3595 t 2,200.00
3631 . 2,200.00
3694 $22,000.00
3695 $44,000.00 Por terminación a las 4 últimas cifras del Primer Premio.
3696 $22,000.00
3795 t 2,200.00
3870 . 2,200.00
3895 t 2,200.00
3995 t 2,200.00
4095 t 2,200.00
4195 t 2,200.00
4295 t 2,200.00
4395 t 2,200.00
4495 t 2,200.00
4595 t 2,200.00
4610 . 2,200.00
4695 t 4,400.00
4763 . 2,200.00
4795 t 2,200.00
4885 . 2,200.00
4895 t 2,200.00
4995 t 2,200.00
5041 . 2,200.00
5070 . 2,200.00
5095 t 2,200.00
5195 t 2,200.00
5295 t 2,200.00
5297 . 2,200.00
5395 t 2,200.00
5466 . 2,200.00
5495 t 2,200.00
5576 . 2,200.00
5595 t 2,200.00
5625 . 2,200.00
5662 . 4,400.00
5695 t 4,400.00
5795 t 2,200.00
5837 . 2,200.00
5849 . 2,200.00
5895 t 2,200.00
5930 . 2,200.00

**CONTINUA ESCORPION**
5995 t 2,200.00
6076 . 2,200.00
6095 t 2,200.00
6146 . 2,200.00
6195 t 2,200.00
6295 t 2,200.00
6356 . 2,200.00
6381 $13,200.00
6395 t 2,200.00
6465 . 2,200.00
6495 t 2,200.00
6595 t 2,200.00
6695 t 4,400.00
6795 t 2,200.00
6822 . 2,200.00
6842 . 2,200.00
6895 t 2,200.00
6995 t 2,200.00
7095 t 2,200.00
7190 . 2,200.00
7195 t 2,200.00
7295 t 2,200.00
7395 t 2,200.00
7495 t 2,200.00
7532 . 2,200.00
7595 t 2,200.00
7695 t 4,400.00
7757 . 2,200.00
7795 t 2,200.00
7818 176 MIL PESOS La Serie Unica, fue dispuesta para su venta a través de MEDIOS ELECTRONICOS.
7895 t 2,200.00
7977 . 2,200.00
7995 t 2,200.00
8043 . 2,200.00
8095 t 2,200.00
8195 t 2,200.00
8295 t 2,200.00
8395 t 2,200.00
8495 t 2,200.00
8536 . 2,200.00
8595 t 2,200.00
8695 t 4,400.00
8744 . 2,200.00
8795 t 2,200.00
8895 t 2,200.00
8995 . 2,200.00
8995 t 2,200.00
9023 . 2,200.00
9095 t 2,200.00
9176 $26,400.00
9195 t 2,200.00
9295 t 2,200.00
9395 t 2,200.00
9495 t 2,200.00
9521 . 2,200.00
9595 t 2,200.00
9653 . 2,200.00
9695 t 4,400.00
9795 t 2,200.00
9895 t 2,200.00
9995 t 2,200.00

**SAGITARIO**
0037 . 2,200.00
0095 t 2,200.00
0195 t 2,200.00
0256 . 4,400.00
0295 t 2,200.00
0370 . 2,200.00
0395 t 2,200.00
0448 . 2,200.00
0458 . 4,400.00
0494 . 2,200.00
0495 t 2,200.00
0595 t 2,200.00
0695 t 4,400.00
0795 t 2,200.00
0895 t 2,200.00
0912 . 2,200.00
0995 t 2,200.00
1011 . 2,200.00
1065 . 2,200.00
1095 t 2,200.00
1195 t 2,200.00
1295 t 2,200.00
1365 . 2,200.00
1395 t 2,200.00
1414 . 2,200.00
1495 t 2,200.00
1595 t 2,200.00
1695 t 4,400.00
1795 t 2,200.00
1895 t 2,200.00
1995 t 2,200.00
2095 t 2,200.00
2188 . 2,200.00
2189 . 2,200.00
2195 t 2,200.00
2267 . 2,200.00
2295 t 2,200.00
2324 . 2,200.00
2326 . 2,200.00
2372 . 2,200.00
2390 . 2,200.00
2395 t 2,200.00

**CONTINUA SAGITARIO**
2495 t 2,200.00
2545 . 2,200.00
2595 t 2,200.00
2648 . 2,200.00
2695 t 4,400.00
2795 t 2,200.00
2895 t 2,200.00
2995 t 2,200.00
3095 t 2,200.00
3195 t 2,200.00
3289 . 4,400.00
3295 t 2,200.00
3395 t 2,200.00
3495 t 2,200.00
3595 t 2,200.00
3694 $22,000.00
3695 $44,000.00 Por terminación a las 4 últimas cifras del Primer Premio.
3696 $22,000.00
3727 . 2,200.00
3777 . 4,400.00
3795 t 2,200.00
3895 t 2,200.00
3995 t 2,200.00
4052 . 2,200.00
4095 t 2,200.00
4189 . 2,200.00
4195 t 2,200.00
4295 t 2,200.00
4395 t 2,200.00
4495 t 2,200.00
4595 t 2,200.00
4695 t 4,400.00
4768 . 2,200.00
4795 t 2,200.00
4895 t 2,200.00
4995 t 2,200.00
5095 t 2,200.00
5195 t 2,200.00
5295 t 2,200.00
5306 . 2,200.00
5395 t 2,200.00
5495 t 2,200.00
5517 . 2,200.00
5595 t 2,200.00
5695 t 4,400.00
5795 t 2,200.00
5834 . 2,200.00
5895 t 2,200.00
5965 . 2,200.00
5995 t 2,200.00
6005 . 2,200.00
6095 t 2,200.00
6181 . 2,200.00
6195 t 2,200.00
6295 t 2,200.00
6313 . 2,200.00
6388 . 2,200.00
6395 t 2,200.00
6397 . 2,200.00
6495 t 2,200.00
6522 . 2,200.00
6595 t 2,200.00
6615 . 2,200.00
6695 t 4,400.00
6795 t 2,200.00
6805 . 2,200.00
6895 t 2,200.00
6977 . 2,200.00
6995 t 2,200.00
7095 t 2,200.00
7195 t 2,200.00
7295 t 2,200.00
7333 . 2,200.00
7395 . 2,200.00
7395 t 2,200.00
7495 t 2,200.00
7512 . 2,200.00
7595 t 2,200.00
7617 . 2,200.00
7695 t 4,400.00
7795 t 2,200.00
7895 t 2,200.00
7995 t 2,200.00
8095 t 2,200.00
8195 t 2,200.00
8295 t 2,200.00
8305 . 2,200.00
8306 . 2,200.00
8395 t 2,200.00
8495 t 2,200.00
8595 t 2,200.00
8695 t 4,400.00
8698 . 2,200.00
8795 t 2,200.00
8844 . 2,200.00
8861 . 4,400.00
8895 t 2,200.00
8995 t 2,200.00
8996 . 2,200.00
9095 t 2,200.00
9195 t 2,200.00
9295 t 2,200.00
9395 t 2,200.00
9453 . 2,200.00
9495 t 2,200.00
9595 t 2,200.00
9695 t 4,400.00
9795 t 2,200.00
9895 t 2,200.00
9995 t 2,200.00

**CAPRICORNIO**
0027 . 2,200.00
0095 t 2,200.00
0195 t 2,200.00
0295 t 2,200.00

**CONTINUA CAPRICORNIO**
0395 t 2,200.00
0420 . 2,200.00
0482 . 2,200.00
0495 t 2,200.00
0595 t 2,200.00
0599 . 2,200.00
0686 . 2,200.00
0695 t 4,400.00
0795 t 2,200.00
0895 t 2,200.00
0995 t 2,200.00
1027 . 2,200.00
1095 t 2,200.00
1101 . 2,200.00
1105 . 2,200.00
1195 t 2,200.00
1295 t 2,200.00
1395 t 2,200.00
1398 . 4,400.00
1495 t 2,200.00
1579 . 2,200.00
1595 t 2,200.00
1674 . 2,200.00
1695 t 4,400.00
1795 t 2,200.00
1813 . 2,200.00
1844 . 2,200.00
1895 t 2,200.00
1969 . 2,200.00
1995 t 2,200.00
2086 . 2,200.00
2095 t 2,200.00
2109 . 2,200.00
2195 t 2,200.00
2295 t 2,200.00
2322 . 2,200.00
2395 t 2,200.00
2495 t 2,200.00
2595 t 2,200.00
2695 t 4,400.00
2721 . 2,200.00
2795 t 2,200.00
2895 t 2,200.00
2934 . 2,200.00
2995 t 2,200.00
3031 . 2,200.00
3083 . 2,200.00
3095 t 2,200.00
3195 t 2,200.00
3295 t 2,200.00
3395 t 2,200.00
3423 . 4,400.00
3495 t 2,200.00
3595 t 2,200.00
3694 $22,000.00
3695 $44,000.00 Por terminación a las 4 últimas cifras del Primer Premio.
3696 $22,000.00
3795 t 2,200.00
3895 t 2,200.00
3907 . 2,200.00
3995 t 2,200.00
4095 t 2,200.00
4195 t 2,200.00
4295 t 2,200.00
4310 . 2,200.00
4395 t 2,200.00
4495 t 2,200.00
4595 t 2,200.00
4629 . 2,200.00
4695 t 4,400.00
4795 t 2,200.00
4895 t 2,200.00
4995 t 2,200.00
5095 t 2,200.00
5195 t 2,200.00
5224 . 2,200.00
5295 t 2,200.00
5349 . 4,400.00
5395 t 2,200.00
5495 t 2,200.00
5519 . 4,400.00
5595 t 2,200.00
5663 . 2,200.00
5695 t 4,400.00
5795 t 2,200.00
5895 t 2,200.00
5896 . 2,200.00
5995 t 2,200.00
6095 t 2,200.00
6195 t 2,200.00
6295 t 2,200.00
6395 t 2,200.00
6495 t 2,200.00
6595 t 2,200.00
6695 t 4,400.00
6703 . 2,200.00
6727 . 4,400.00
6795 t 2,200.00
6813 . 2,200.00
6895 t 2,200.00
6922 . 2,200.00
6995 t 2,200.00
7095 t 2,200.00
7152 . 2,200.00
7195 t 2,200.00
7295 t 2,200.00
7395 t 2,200.00
7495 t 2,200.00
7595 t 2,200.00
7695 t 4,400.00
7754 . 2,200.00
7765 . 2,200.00
7795 t 2,200.00
7895 t 2,200.00
7995 t 2,200.00
8095 t 2,200.00
8195 t 2,200.00
8237 . 2,200.00
8295 t 2,200.00
8338 . 2,200.00
8381 . 2,200.00

**CONTINUA CAPRICORNIO**
8395 t 2,200.00
8404 . 2,200.00
8470 . 2,200.00
8495 t 2,200.00
8553 . 2,200.00
8564 . 2,200.00
8595 t 2,200.00
8695 t 4,400.00
8795 t 2,200.00
8859 . 2,200.00
8895 t 2,200.00
8967 . 2,200.00
8995 t 2,200.00
9021 . 2,200.00
9095 t 2,200.00
9177 . 2,200.00
9195 t 2,200.00
9295 t 2,200.00
9395 t 2,200.00
9402 . 2,200.00
9495 t 2,200.00
9579 . 2,200.00
9595 t 2,200.00
9695 t 4,400.00
9795 t 2,200.00
9895 t 2,200.00
9995 t 2,200.00

**ACUARIO**
0046 . 2,200.00
0095 t 2,200.00
0195 t 2,200.00
0295 t 2,200.00
0383 . 4,400.00
0395 t 2,200.00
0451 . 2,200.00
0495 t 2,200.00
0595 t 2,200.00
0695 t 4,400.00
0795 t 2,200.00
0815 . 4,400.00
0895 t 2,200.00
0995 t 2,200.00
1095 t 2,200.00
1182 176 MIL PESOS Fue remitido para su venta en su Serie Unica, a la Agencia Expendedora en Hermosillo, Son.
1195 t 2,200.00
1295 t 2,200.00
1372 . 2,200.00
1395 t 2,200.00
1495 t 2,200.00
1595 t 2,200.00
1641 . 2,200.00
1690 . 2,200.00
1695 t 4,400.00
1726 . 2,200.00
1740 . 2,200.00
1795 t 2,200.00
1895 t 2,200.00
1995 t 2,200.00
2095 t 2,200.00
2148 . 2,200.00
2195 t 2,200.00
2295 t 2,200.00
2312 . 4,400.00
2336 . 2,200.00
2395 t 2,200.00
2495 t 2,200.00
2595 t 2,200.00
2632 . 2,200.00
2695 t 4,400.00
2795 t 2,200.00
2895 t 2,200.00
2995 t 2,200.00
3095 t 2,200.00
3179 . 2,200.00
3195 t 2,200.00
3219 . 2,200.00
3295 t 2,200.00
3367 . 2,200.00
3395 t 2,200.00
3495 t 2,200.00
3567 . 2,200.00
3595 t 2,200.00
3622 . 2,200.00
3649 . 2,200.00
3694 $22,000.00
3695 $44,000.00 Por terminación a las 4 últimas cifras del Primer Premio.
3696 $22,000.00
3795 t 2,200.00
3856 . 2,200.00
3895 t 2,200.00
3995 t 2,200.00
4032 . 2,200.00
4055 . 2,200.00
4095 t 2,200.00
4195 t 2,200.00
4277 . 2,200.00
4295 t 2,200.00
4395 t 2,200.00

**CONTINUA ACUARIO**
4430 . 2,200.00
4495 t 2,200.00
4595 t 2,200.00
4677 . 2,200.00
4695 t 4,400.00
4705 $26,400.00
4795 t 2,200.00
4895 t 2,200.00
4967 . 2,200.00
4994 . 2,200.00
4995 t 2,200.00
5040 . 2,200.00
5095 t 2,200.00
5190 . 4,400.00
5195 t 2,200.00
5295 t 2,200.00
5395 t 2,200.00
5495 t 2,200.00
5554 $52,800.00
5595 t 2,200.00
5695 t 4,400.00
5785 . 2,200.00
5795 t 2,200.00
5895 t 2,200.00
5995 t 2,200.00
6095 t 2,200.00
6195 t 2,200.00
6249 . 2,200.00
6295 t 2,200.00
6395 t 2,200.00
6495 t 2,200.00
6595 t 2,200.00
6695 t 4,400.00
6795 t 2,200.00
6895 t 2,200.00
6995 t 2,200.00
7095 t 2,200.00
7167 . 2,200.00
7195 t 2,200.00
7295 t 2,200.00
7382 . 2,200.00
7395 t 2,200.00
7495 t 2,200.00
7595 t 2,200.00
7695 t 4,400.00
7795 t 2,200.00
7895 t 2,200.00
7952 . 2,200.00
7995 t 2,200.00
8095 t 2,200.00
8195 t 2,200.00
8271 . 2,200.00
8295 t 2,200.00
8395 t 2,200.00
8495 t 2,200.00
8527 . 2,200.00
8571 . 4,400.00
8595 t 2,200.00
8695 t 4,400.00
8697 . 2,200.00
8765 $44,000.00
8771 . 2,200.00
8795 t 2,200.00
8895 t 2,200.00
8903 . 2,200.00
8920 . 2,200.00
8995 t 2,200.00
9095 t 2,200.00
9149 . 2,200.00
9167 . 2,200.00
9195 t 2,200.00
9295 t 2,200.00
9395 t 2,200.00
9495 t 2,200.00
9540 . 2,200.00
9549 . 2,200.00
9595 t 2,200.00
9695 t 4,400.00
9754 . 2,200.00
9795 t 2,200.00
9895 t 2,200.00
9995 t 2,200.00

**PISCIS**
0092 . 2,200.00
0095 t 2,200.00
0195 t 2,200.00
0212 . 2,200.00
0230 . 2,200.00
0265 . 2,200.00
0295 t 2,200.00
0395 t 2,200.00
0440 . 2,200.00
0495 t 2,200.00
0595 t 2,200.00
0636 . 2,200.00
0695 t 4,400.00
0795 t 2,200.00
0895 t 2,200.00
0939 . 2,200.00
0972 . 2,200.00
0995 t 2,200.00
1095 t 2,200.00
1108 . 2,200.00
1195 t 2,200.00
1295 t 2,200.00
1395 t 2,200.00
1495 t 2,200.00
1595 t 2,200.00
1605 . 2,200.00
1695 t 4,400.00
1702 . 2,200.00
1795 t 2,200.00
1895 t 2,200.00
1995 t 2,200.00
2090 . 2,200.00

**CONTINUA PISCIS**
2095 t 2,200.00
2195 t 2,200.00
2295 t 2,200.00
2296 . 2,200.00
2395 t 2,200.00
2495 t 2,200.00
2547 . 2,200.00
2595 . 2,200.00
2595 t 2,200.00
2610 . 2,200.00
2695 t 4,400.00
2795 t 2,200.00
2895 t 2,200.00
2995 t 2,200.00
3095 t 2,200.00
3195 t 2,200.00
3263 . 2,200.00
3295 t 2,200.00
3330 . 4,400.00
3395 t 2,200.00
3495 t 2,200.00
3595 t 2,200.00
3692 . 2,200.00
3694 $22,000.00
3695 $44,000.00 Por terminación a las 4 últimas cifras del Primer Premio.
3696 $22,000.00
3795 t 2,200.00
3895 t 2,200.00
3995 t 2,200.00
4030 . 2,200.00
4095 t 2,200.00
4145 . 2,200.00
4193 . 2,200.00
4195 t 2,200.00
4258 . 2,200.00
4295 t 2,200.00
4354 . 2,200.00
4395 t 2,200.00
4495 t 2,200.00
4595 t 2,200.00
4695 t 4,400.00
4795 t 2,200.00
4895 t 2,200.00
4952 . 2,200.00
4963 . 2,200.00
4995 t 2,200.00
5095 t 2,200.00
5195 t 2,200.00
5295 t 2,200.00
5395 t 2,200.00
5495 t 2,200.00
5595 t 2,200.00
5695 t 4,400.00
5701 . 2,200.00
5720 $8,800.00
5795 t 2,200.00
5839 . 2,200.00
5895 t 2,200.00
5939 . 2,200.00
5949 . 2,200.00
5995 t 2,200.00
6095 t 2,200.00
6195 t 2,200.00
6244 . 2,200.00
6279 . 2,200.00
6295 t 2,200.00
6395 t 2,200.00
6495 t 2,200.00
6595 t 2,200.00
6684 . 2,200.00
6695 t 4,400.00
6795 t 2,200.00
6895 t 2,200.00
6980 . 2,200.00
6995 t 2,200.00
7055 . 4,400.00
7095 t 2,200.00
7195 t 2,200.00
7295 t 2,200.00
7395 t 2,200.00
7495 t 2,200.00
7595 t 2,200.00
7695 t 4,400.00
7701 . 2,200.00
7795 t 2,200.00
7895 t 2,200.00
7978 . 2,200.00
7995 t 2,200.00
8095 t 2,200.00
8195 t 2,200.00
8295 t 2,200.00
8395 t 2,200.00
8495 t 2,200.00
8503 . 2,200.00
8595 t 2,200.00
8673 . 2,200.00
8695 t 4,400.00
8755 . 2,200.00
8795 t 2,200.00
8895 t 2,200.00
8896 . 2,200.00
8995 t 2,200.00
9079 . 2,200.00
9095 t 2,200.00
9140 . 2,200.00
9193 . 4,400.00
9195 t 2,200.00
9295 t 2,200.00
9395 t 2,200.00
9398 . 2,200.00
9400 . 2,200.00
9420 . 2,200.00
9495 t 2,200.00
9542 . 2,200.00
9595 t 2,200.00
9695 t 4,400.00
9795 t 2,200.00
9834 . 2,200.00
9895 t 2,200.00
9995 t 2,200.00

ZODIACO 1412

LA LETRA "T" INDICA TERMINACIONES. / LOS BILLETES DE ESTE SORTEO PRESCRIBEN AL AÑO.

PARA LOCALIZACION DE BILLETES ACUDIR A: PLAZA DE LA REFORMA No. 1, C. P. 06037 CIUDAD DE MEXICO O LLAMAR AL TELEFONO 5140-7000.

AL EFECTUARSE EL PAGO DE LOS BILLETES PREMIADOS SE RETENDRAN LOS IMPUESTOS DE ACUERDO A LAS LEYES VIGENTES DE LA MATERIA. / LOS REINTEGROS NO CAUSAN IMPUESTO.

SI DESEA OBTENER INFORMACION DE LOS RESULTADOS DE LOS SORTEOS POR VIA TELEFONICA EN LA CIUDAD DE MEXICO Y DE PROVINCIA MARQUE EL TEL. 4770-0100. www.lotenal.gob.mx

10,800 REINTEGROS A LOS BILLETES TERMINADOS EN 5 NO IMPORTANDO A QUE SIGNO DEL ZODIACO CORRESPONDAN, CON MONTO DE $300.00 PARA 20 VIGESIMOS, EXCLUYENDO LAS TERMINACIONES EN 3695, 695 Y 95 DADO QUE YA TIENEN PREMIO QUE ESTA ANOTADO EN EL CUERPO DE LA LISTA.

9,999 REINTEGROS A LOS BILLETES DEL SIGNO LIBRA CON MONTO DE $300.00 PARA 20 VIGESIMOS, EXCLUYENDO EL PREMIO PRINCIPAL.


¡Premio Mayor! ZODIACO 1412 Felicidades Mérida, Yuc.

Participa este martes en nuestro siguiente sorteo y hazte millonario — MAYOR 3689 — ¡AHORA SÍ! www.lotenal.gob.mx La suerte está en tus manos

Participa en los siguientes sorteos: de Diez 10 MILLONES DE PESOS EN 2 SERIES; ZODIACO 6 MILLONES de pesos en 1 serie; MAYOR 18 MILLONES de pesos en 3 series; SUPERIOR 15 MILLONES de pesos en 3 series


DIRECTOR GENERAL: LIC. EUGENIO GARZA RIVA PALACIO. / REPRESENTANTE DE LA SECRETARIA DE GOBERNACION: LIC. VICTOR MIGUEL BECERRA LOPEZ.

SORTEO ZODIACO 1412 CELEBRADO A LAS 20:00 HRS. EL DOMINGO 21 DE OCTUBRE DE 2018, EN LA CIUDAD DE MEXICO.

# ORDEN PÚBLICO ESTATAL

## APREHENSIÓN

**El director de Seguridad Pública de Malinalco, Estado de México, fue detenido y vinculado a proceso junto con dos sujetos más, por su presunta participación en el robo de 200 mil pesos de un programa social y el homicidio de un policía que los custodiaba.**

# Hallan a pareja sin vida en el Cereso

*De acuerdo con información preliminar, él la habría privado de la vida golpeándola y asfixiándola, y después se suicidó*

**Sergio URIBE ALVARADO**

Una persona privada de su libertad y su pareja fueron localizados sin vida, la tarde de ayer, en una de las habitaciones correspondientes al área de visitas conyugales del Centro de Reinserción Social de Colima.

Mediante boletín de prensa, la Secretaría de Seguridad Pública informó que custodios del Cereso encontraron los cuerpos cuando llamaron a la puerta de la habitación en la que se encontraban, ya que había finalizado el tiempo de la visita conyugal.

El personal de seguridad de la institución penitenciaria tocó a la puerta en varias ocasiones, pero al no recibir respuesta, decidieron ingresar, donde encontraron los cadáveres de ambas personas.

Personal del centro penitenciario resguardó la escena, mientras que integrantes de servicios médicos del Cereso confirmaron que la pareja no tenía signos vitales, por lo que de inmediato se dio parte a la Fiscalía General del Estado para las investigaciones correspondientes.

Cabe indicar que el personal del Cereso aplicó los protocolos de seguridad establecidos para las personas que realizan la visita conyugal, así como también se cumplió con la revisión y posterior traslado de la persona privada de su libertad, al encuentro conyugal.

Es importante señalar que en las habitaciones en las que se desarrolla la visita conyugal no se cuenta con cámaras de seguridad, ni con ningún otro mecanismo de vigilancia, en razón de que se trata de una visita íntima y se da cumplimiento irrestricto a los Derechos Humanos de las personas privadas de su libertad y las visitas.

Se trata de un hombre que se encontraba interno bajo proceso por los delitos de homicidio calificado y robo, y una mujer que era su pareja sentimental. Ambos estaban en ese lugar en horario de visita íntima.

De acuerdo con la información preliminar que hasta ahora arrojan las investigaciones, él la habría privado de la vida golpeándola y asfixiándola, y después se suicidó colgándose de las rejas con su ropa.

El Ministerio Público lleva a cabo las investigaciones del caso para deslindar responsabilidades y lograr su total esclarecimiento.

# Localizan cadáver de un hombre sin manos

*Estaba junto a una cartulina con narcomensaje, en Caleras, Tecomán*

**Sergio URIBE ALVARADO**

**TECOMÁN.-** El cuerpo sin vida de un hombre amordazado y sin manos, junto a una cartulina con narcomensaje, fue localizado la madrugada de ayer, en una de las calles de la comunidad de Caderas, en el municipio de Tecomán.

De acuerdo a información extraoficial, el occiso tenía entre 35 y 37 años de edad; tez morena, vestía pantalón de mezclilla gris y playera negra.

Le amputaron las manos, tenía los ojos cubiertos con cinta canela, los pies amarrados y no se le observaban impactos de bala.

Alrededor de la 1 de la madrugada, de manera anónima se informó a las corporaciones policíacas sobre la localización del cadáver.

Minutos después acudieron policías municipales, confirmaron el hecho y acordonaron la zona.

El agente del Ministerio Público, junto con personal de Servicios Periciales y el médico legista, ordenó el levantamiento y traslado del cuerpo al Servicio Médico Forense, para la necropsia de ley.

TEPAMES

# Dispara con rifle a policías y huye rumbo al cerro

**Sergio URIBE ALVARADO**

Un individuo ebrio disparó con una escopeta contra policías estatales, el pasado sábado por la noche, en la calle Emiliano Zapata de la comunidad de Tepames, en el municipio de Colima.

De acuerdo a información extraoficial, alrededor de las 8 de la noche, vecinos del lugar reportaron que el sujeto ebrio, sin motivo aparente, realizó disparos al aire con el arma.

De inmediato agentes de la Policía Estatal efectuaron un operativo y el individuo al ver a los uniformados les disparó, abandonó el arma y huyó rumbo al cerro.

Los elementos policíacos resultaron ilesos y siguieron al sujeto, pero no lo detuvieron.

Aseguraron el arma y una caja con cartuchos útiles, lo cual quedó a disposición del agente del Ministerio Público.

Foto de Sergio Uribe

## CAE CICLISTA EN LA AUTOPISTA

**Elementos de la Unidad Municipal de Protección Civil de Cuauhtémoc auxiliaron ayer por la mañana al conductor de una bicicleta que derrapó en el kilómetro 138 de la autopista rumbo a Guadalajara; sufrió lesiones en diferentes partes del cuerpo y fue atendido en el lugar.**

# Encuentran muertos a hermanos desaparecidos en Pascuales

**Sergio URIBE ALVARADO**

Luego de varias horas, la mañana de ayer, en playas de Armería y Manzanillo fueron localizados los cuerpos sin vida de los dos hermanos desaparecidos el sábado por la tarde, en Boca de Pascuales, Tecomán.

Es de recordar que el sábado, alrededor de las 2:30 de la tarde, dos hermanos, uno procedente de Toluca, Estado de México, y el otro de Cancún, Quintana Roo, desaparecieron luego de que la lancha en la que ingresaron junto con otros dos hombres volcó en las aguas frente a la playa Boca de Pascuales, en el municipio de Tecomán.

Los dos hermanos, junto con otro joven, también vecino del Estado de México, y el lanchero, originario de Tecomán, ingresaron al mar con el objetivo de depositar cenizas de un cuerpo cremado.

Sin embargo, debido a la fuerza de una ola, la embarcación volcó.

Los desaparecidos fueron José de Jesús Damián Mendoza, de 28 años, y Samuel Eduardo Damián Mendoza, de 30.

En tanto, Luis Antonio Vilchis Jiménez, de 23 años, también de Toluca, junto con el lanchero, de nombre Carlos Cano Sánchez, de 33 años, pudieron salir del mar y solicitaron apoyo a los equipos de rescate.

Ayer, alrededor de las 8:20 de la mañana, a la altura de la enramada "La China", en Cuyutlán, Armería, fue arrojado por el mar el cuerpo sin vida de Samuel Eduardo, y 2 horas después, a la altura de la comunidad de El Ciruelo, en Manzanillo, fue encontrado el cadáver de José de Jesús.

El director operativo de Protección Civil, Ricardo Ursúa Moctezuma, dijo que luego de recibir el llamado de auxilio, elementos de la Dirección de Seguridad Pública de Tecomán y de PC municipal de Armería se dieron a la tarea de buscar a las personas desaparecidas, quienes desafortunadamente fueron encontradas ya sin vida.

En las labores de búsqueda también participaron elementos de las Unidades Municipales de Tecomán, Armería y Manzanillo, así como de la Marina-Armada de México.

# Certificarán laboratorios de la Fiscalía el próximo año

*A través de Iniciativa Mérida habrá una primera donación superior a 28 mil dólares en equipo*

**Sergio URIBE ALVARADO**

La Fiscalía de Colima certificará el próximo año sus laboratorios forenses bajo las normas internacionales ISO 17020 y 17025, como parte del Programa Internacional para la Capacitación y Asistencia en Investigación Criminal (ICITAP), contemplado en el acuerdo Binacional "Iniciativa Mérida", de acuerdo al resultado de evaluación y clasificación del Programa Forense 2016-2018.

Mediante boletín de prensa, se informó que directivos de este programa y representantes de la agencia estadounidense de Asuntos Antinarcóticos y Aplicación de la Ley (INL) se reunieron con el fiscal Gabriel Verduzco Rodríguez y directivos de la institución, para verificar los avances y ratificar el compromiso iniciado hace un año para mejorar las prácticas desarrolladas en estas áreas.

La certificación contempla concretamente la capacitación y profesionalización del personal, así como la modernización y actualización de los laboratorios de Balística, Criminalística de Campo, Dactiloscopia, Lofoscopía, Documentos Cuestionados, Genética, Química y Medicina Forense, bajo la utilización de tecnología de punta que permita el fortalecimiento de la Procuración de Justicia en Colima y en el resto del país.

Esta sinergia de colaboración contempla para Colima, beneficios importantes como la canalización de recursos para la capacitación y equipamiento a través de "Iniciativa Mérida", entre los que destaca una primera donación que en próximos días habrá de concretarse por más de 28 mil dólares en equipo tecnológico.

Gabriel Verduzco agradeció el apoyo que ha brindado este programa a Colima y el respaldo de quienes lo dirigen, para seguir avanzando en la consolidación de Servicios Periciales y Ciencias Forenses, como columna vertebral de la investigación criminal.

También giró instrucciones para dar continuidad a estos trabajos y concretar en el menor tiempo posible la certificación de estos espacios.

# Asaltan Kiosko en Tecomán

**Sergio URIBE ALVARADO**

**TECOMÁN.-** Luego de amenazar con arma de los empleados, un sujeto asaltó el sábado por la tarde una tienda Kiosko ubicada en la esquina de las calles Medellín y Pípila, en la colonia Las Palmas, de Tecomán.

De acuerdo a reportes extraoficiales, alrededor de las 6 de la tarde, el sujeto ingresó al negocio y amenazó con arma a los empleados para exigirles el dinero en efectivo; además, sustrajo mercancía.

Tras cometer el atraco huyó, y a pesar del operativo que implementaron las corporaciones policíacas, no fue detenido.

# Auxilian a sujeto que amenazaba con suicidarse

**Sergio URIBE ALVARADO**

Mediante labor de convencimiento, agentes de la Policía Estatal y elementos del Cuerpo de Bomberos auxiliaron a un hombre que amenazó con aventarse desde la azotea en un inmueble, en la calle J. Jesús Carranza, de la colonia Popular, en la ciudad de Colima.

Alrededor de las 12:30 de la tarde, el hombre, de aproximadamente 35 años de edad, estaba en la orilla de la construcción y gritó que se iba a aventar al vacío si no cumplían lo que pedía.

Más tarde arribaron policías estatales y elementos del Cuerpo de Bomberos de la estación central, quienes dialogaron cerca de una hora con el hombre, el cual solicitó que le dieran un cigarrillo.

Tras convencerlo, el hombre bajó por sus propios medios acompañado por policías estatales, quienes lo trasladaron al Centro Preventivo Municipal.

Foto de Sergio Uribe

Agentes de la Policía Estatal y elementos del Cuerpo de Bomberos auxiliaron a un hombre que amenazaba con aventarse desde la azotea de un inmueble, en la calle J. Jesús Carranza, de la colonia Popular.