Diario de Colima | @Diario_deColima | @diariodecolima | Editora Diario de Colima | Podcast informativo Diario de Colima | Podcast informativo Diario de Colima

DIARIO DE COLIMA

www.diariodecolima.com Año 70 No. 23,651 $12.00 Colima, Colima, Sábado 22 de Abril de 2023

Presenta queja PRI por actos anticipados de Morena Colima

Mario Alberto SOLÍS ESPINOSA

La dirigencia estatal del PRI interpuso una queja en contra de servidores públicos de Morena, por actos de proselitismo electoral a favor de una aspirante a la Presidencia.

Dicha querella fue presentada por el líder tricolor, Arnoldo Ochoa González, ante la vocal ejecutiva de la Junta Local del Instituto Nacional Electoral (INE), Margarita Torres Arreola.

El propio Arnoldo Ochoa explicó que el pasado fin de semana se registró en la entidad una importante movilización de funcionarios del Gobierno Estatal y Federal, así como representantes populares de Morena.

LOCAL/A2

Margarita inicia rehabilitación de mercados Pancho Villa y M. Álvarez

Manolika SILVA ROSALES

La presidenta municipal de Colima, Margarita Moreno, supervisó el inicio de obras para mejorar las instalaciones de los mercados Francisco Villa y Manuel Álvarez.

Se harán mejoras sanitarias, en lavaderos, mantenimiento de fachada y la construcción de dos rampas de acceso para personas con discapacidad, cuyos trabajos permitirán un mayor aprovechamiento de ambos espacios.

LOCAL/A2

OPINIÓN

Alejandro BERNAL ASTORGA	A4
Ruth HOLTZ	A5
Carlos RAMÍREZ	A5
Patricia MENDOZA	A4
GLORIETAS	A5

"Lo que se debe hacer es trabajar en el desarrollo de una Guardia Nacional profesional, eficiente y con integrantes formados como policías, no militares.

JULIA LICET JIMÉNEZ ANGULO A4

Foto Universidad de Colima

EDUCACIÓN INTEGRAL

Para contribuir a la educación integral de su estudiantado mediante el acercamiento interactivo a las actividades artísticas y culturales, el Bachillerato 34 de la Universidad de Colima y la Dirección General de Difusión Cultural organizaron esta semana una jornada cultural en el Foro Pablo Silva García, con la que se busca, además, estimular el desarrollo de competencias en los y las jóvenes para su carrera y su vida.

Evaden diputados de Morena prioridades, como la seguridad

Solo se dedican a aplaudirle a la Gobernadora, acusa Héctor Magaña

Mario Alberto SOLÍS ESPINOSA

El coordinador de los diputados del PRI en el Congreso del Estado, Héctor Magaña Lara, acusó a la fracción de Morena de evadir los temas prioritarios que afectan a los colimenses.

Además, sostuvo que la mayoría legislativa solo se ha dedicado a aplaudirle a la gobernadora Indira Vizcaíno Silva.

Durante su posicionamiento solicitó al gobierno atender de manera prioritaria el tema de seguridad; lamentó los asesinatos, desaparición y secuestro de personas.

Magaña Lara afirmó que desde hace varios meses, Morena es el partido que está en el gobierno, además, tiene una mayoría en el Congreso del Estado, pero no ha logrado frenar la violencia ni garantizar la tranquilidad para los colimenses.

LOCAL/A2

Foto Ayuntamiento de Colima

La alcaldesa capitalina, Margarita Moreno, supervisó el inicio de obras para mejorar las instalaciones sanitarias, lavaderos, mantenimiento de fachada y la construcción de dos rampas de acceso para personas con discapacidad, cuyos trabajos permitirán un mayor aprovechamiento de los espacios y servicios en los mercados Francisco Villa y Manuel Álvarez.

Salud Colima: con vacunación se logra inmunidad colectiva contra Covid-19

LOCAL/A3

Ejecutan a dos personas en colonia Verde Valle, en Villa de Álvarez

ORDEN PÚBLICO/A14

Trasplanta IMSS Jalisco riñones y córneas procuradas en Colima

LOCAL/A15

LIGA MX FECHA 16 RESULTADOS

MAZATLÁN	0-2	MONTERREY
NECAXA	1-3	ATLAS
TIJUANA	0-0	LEÓN

Foto Ayuntamiento de Villa de Álvarez

GALARDÓN

En la Expo Seguridad México celebrada en la capital del país, la presidenta de Villa de Álvarez, Tey Gutiérrez, recibió un reconocimiento por aplicar políticas públicas e implementar tecnología de punta de talla internacional en materia de seguridad vial.

MUNICIPIOS/A6

COMO LA SEGURIDAD

Evaden diputados de Morena temas prioritarios, dice el PRI

Mario Alberto SOLÍS ESPINOSA

El coordinador de los diputados del PRI en el Congreso del Estado, Héctor Magaña Lara, acusó a la fracción de Morena de evadir los temas prioritarios que afectan a los colimenses y sostuvo que la mayoría legislativa solo se ha dedicado a aplaudirle a la gobernadora Indra Vizcaíno Silva.

Durante su posicionamiento solicitó al gobierno atender de manera prioritaria el tema de seguridad; lamentó los asesinatos, desaparición y secuestro de personas.

Magaña Lara afirmó que desde hace varios meses Morena es el partido que está en el gobierno; además, tiene una mayoría en el Congreso del Estado, pero no ha logrado frenar la violencia ni garantizar la tranquilidad para los colimenses.

Sostuvo que la mayoría legislativa solo se ha dedicado a aplaudirle a la Gobernadora y a querer "tapar el Sol con un dedo, cuando los hechos violentos son una realidad", afirmó.

El coordinador de los priistas pidió al Poder Legislativo asumirse como un verdadero representante de la gente y exigir resultados al gobierno.

Indicó que los ciudadanos cuestionan el papel del Congreso y explicó que la mayoría ha permitido que el Poder Legislativo solo sea una oficialía de partes y no los representantes del pueblo.

Sostuvo que la ciudadanía demanda resultados y cada vez es más evidente la molestia con el papel que está desempeñando el Congreso, "nosotros como bloque opositor nos mantendremos defendiendo la legalidad y señalaremos cuando el gobierno esté haciendo las cosas mal".

Margarita pone en marcha rehabilitación de mercados Pancho Villa y Manuel Álvarez

Manolika SILVA ROSALES

La presidenta municipal de Colima, Margarita Moreno, supervisó el inicio de obras para mejorar las instalaciones sanitarias, lavaderos, mantenimiento de fachada y la construcción de dos rampas de acceso para personas con discapacidad.

Estos trabajos permitirán un mayor aprovechamiento de los espacios y servicios en los mercados Francisco Villa y Manuel Álvarez.

Durante su recorrido por estos mercados de la capital del estado, Margarita Moreno conversó con los locatarios y estuvo acompañada por Mari Zúñiga y Manuel Zaragoza Chávez, liderazgos del Francisco Villa, así como Natalia Flores Tapa, lideresa del Manuel Álvarez.

Margarita Moreno afirmó que los mercados son una fuente importante para el suministro de alimentos básicos y artesanías de la región, lo cual contribuye al desarrollo económico y local, por lo que al mejorar sus condiciones se beneficia directamente a las familias de comerciantes y también a las que ahí consumen.

La presidenta municipal de Colima estuvo acompaña por el director general de Obras Públicas del Ayuntamiento de Colima, Omar Cruz Carrillo, quien precisó el alcance de estas acciones de mejoramiento y de rehabilitación de la infraestructura sanitaria y de áreas comunes de los mercados Francisco Villa y Manuel Álvarez.

Precisó que en el mercado Manuel Álvarez se rehabilitará la instalación sanitaria, el cambio de ocho piezas de baño, de tubería y la colocación de dos puertas metálicas, el suministro de mingitorios, además de la colocación de barras para discapacitados en baños, así como el cambio de luminarias en el mercado.

Asimismo, detalló que en el mercado Francisco Villa se rehabilitará la fachada del mercado, cuyas acciones consisten en la ampliación de la banqueta, construcción de rampas de concreto, suministro y colocación de luminarias, construcción de registro pluvial, entre otras acciones para mejorar la accesibilidad peatonal y de personas con discapacidad.

La presidenta Margarita Moreno también estuvo acompañada por la secretaria del Ayuntamiento de Colima, Himelda Meraz Sánchez; el director de Instituto de Planeación para el Municipio de Colima, José de Jesús Sánchez Romo, y el regidor Osiris Alcaraz Saucedo.

Presenta queja PRI por actos anticipados de Morena Colima

Mario Alberto SOLÍS ESPINOSA

La dirigencia estatal del PRI interpuso una queja en contra de servidores públicos de Morena, por actos de proselitismo electoral a favor de una aspirante a la Presidencia.

Dicha querella fue presentada por el líder tricolor, Arnoldo Ochoa, ante la vocal ejecutiva de la Junta Local del Instituto Nacional Electoral (INE), Margarita Torres.

Arnoldo Ochoa explicó que el pasado fin de semana se registró en la entidad una importante movilización de funcionarios del Gobierno Estatal y Federal, así como representantes populares de Morena.

Afirmó que muchos ciudadanos se acercaron a la dirigencia del PRI, con el objetivo de informarles de la actuación coordinada de los funcionarios y diputados locales.

Indicó que en tales acciones, los participantes trataron de posicionar el nombre de una aspirante a candidata a la Presidencia de la República, a través de la pega de calcas y reparto de periódicos.

El secretario jurídico del PRI, Iván Alejandro Martínez, detalló que varios de los participantes en dicha estrategia son funcionarios estatales e incluso un alcalde, "quienes estuvieron repartiendo materiales".

Explicó que los actos anticipados de campaña no solamente se refieren a un llamado explícito al voto, "sino también al posicionamiento de una figura ligada a una candidatura en específico".

Destacó que los funcionarios estatales no pueden quitarse ese carácter en ningún momento. Abundó que una vez presentada la denuncia, el INE tendrá que realizar una investigación.

Refirió que no existe una temporalidad específica para que se presente una resolución a la queja presentada, "solo esperamos que exista una respuesta a la brevedad".

Arnoldo Ochoa denunció que la misma táctica de Colima se está utilizando en otros lugares del país, "por ese motivo ya existen una 170 quejas presentadas", dijo.

Foto Ciapacov

Personal de Ciapacov puso en marcha el programa "Desazolve y mantenimiento en caja de válvulas".

VILLA DE ÁLVAREZ

Avanza Ciapacov en programa de "Desazolve y mantenimiento en cajas de válvulas"

Alberto MAGALLÓN ESTRADA

Con el objetivo de tener una infraestructura más limpia y evitar problemas por falta de mantenimiento, la Comisión Intermunicipal de Agua Potable y Alcantarillado de Colima y Villa de Álvarez (Ciapacov) puso en marcha el programa "Desazolve y mantenimiento en caja de válvulas".

Toda esta semana se realizaron trabajos en la colonia Manuel M. Diéguez de Villa de Álvarez y en los próximos días se llegará a otras partes de la zona conurbada, hasta ser abarcada en su totalidad.

Se pretende concluir antes de que inicie la temporada de lluvias.

Vladimir Parra Barragán, titular del organismo operador, señaló que esta acción se lleva a cabo de manera periódica, al inicio y al final de la temporada de lluvias, sobre todo porque se sabe de las implicaciones que pueden ocurrir al estar la infraestructura obstruida por azolve en estos lugares, donde se retira basura, tierra o inclusive material de construcción.

"Quizá es un trabajo que no se ve a simple vista, pero para Ciapacov es importante, ya que consiste en que nuestros compañeros acudan a donde se localizan las principales válvulas y brinden atención preventiva pues esto permitirá seccionar por zonas y retirar todo tipo de cosas, desde tierra, arena y basura de todo tipo.

"Hay que recordar que por aquí pasa agua potable, por eso es importante, se cuida a la población" expresó.

Hasta ahora, dijo que ya se tienen detectadas las colonias y calles donde se tiene que dar limpieza con mayor frecuencia, por lo que se ha establecido un calendario para llegar a todas y hacer los trabajos correspondientes.

Foto de Efraín Medina Soto

El líder estatal del PRI, Arnoldo Ochoa, acompañado por la secretaria general del tricolor, Betzaida Pinzón Carreto, y el secretario jurídico, Iván Alejandro Martínez, presentó una queja ante el INE por actos anticipados de Morena Colima.

DIARIO DE COLIMA

Director **Enrique Zárate Canseco** / Director de Información **Carlos García Lemus** / Director Editorial **Alberto Magallón Estrada** / Coordinador de Edición **Mario Solís Espinosa** / Sub Director Editorial **Julio César Zamora Velasco** / Los artículos son responsabilidad de quienes los firman.

Diario de Colima, periodicidad: diario. Editor responsable de la información: Carlos García Lemus. Responsable de editoriales: Alberto Magallón Estrada. No. Certificado de Reserva Otorgado por el Instituto Nacional de Derecho de Autor: 04-2018-050813475900-203, No. Certificado de Licitud de Título 13781, Número de Certificado de Licitud de Contenido 11354. Domicilio de la publicación, imprenta y distribución: Av. 20 de Noviembre 580, Col. San Pablo, C.P. 28060, Colima, Colima.

Fundado el 8 de noviembre de 1953. Registrado como artículo de segunda clase en la Administración de Correos el 20 de enero de 1954. Representante de Publicidad en la Ciudad de México, D.F., Medios Masivos Mexicanos, Tel. 55-53-40-24-50 Servicios Informativos: SUN. http: www.diariodecolima.com Consulte nuestro Aviso de Privacidad http: //www.diariodecolima.com/aviso-de-privacida/ TELÉFONOS: DIRECCIÓN GENERAL (312) 312-56-88 / PUBLICIDAD (312) 316-1800 ext. 130-131 Email: gventas@pucoma.com / SUSCRIPCIONES (312) 316-1800 ext. 161 / REDACCIÓN (312) 316-1800 ext. 107 y 108/ DENUNCIA CIUDADANAS (312) 316-1800 ext. 107, 108/ Email: redaccion@diariodecolima.com / reda.diariodecolima@gmail.com

PT

CÁMARA DE DIPUTADOS
LXV LEGISLATURA

El **Partido del Trabajo** y sus diputados federales lamentamos profundamente la pérdida de

MARIO PADILLA LÓPEZ

Hermano de nuestro estimado amigo y compañero, senador **Joel Padilla Peña**. Expresamos nuestra solidaridad y deseos de pronta resignación a sus familiares y amigos.

Descanse en paz

Dip. Alberto Anaya Gutiérrez
Coordinador Nacional

27 Y 28 DE ABRIL

Habrá donación de sangre en el Tec de Colima

Manolika SILVA ROSALES

El 27 y 28 de abril próximo en el Tecnológico de México (Tec-NM) campus Colima, a partir de las 7:15 de la mañana se llevará a cabo la campaña de donación de sangre organizado por Donadores Compulsivos.

Paloma Campos Mojica, coordinadora de la organización no gubernamental, agregó que se impartieron charlas para que el sector estudiantil conozca la importancia de la donación de sangre altruista.

Aseguró que se pretende tener 140 alumnos registrados en las dos fechas en que se realizará la campaña de donación.

Campos Mojica reconoció que el Tec de Colima es una de las escuelas donde más donadores hay.

Explicó que el cambio de conciencia con la sociedad se realiza en otros planteles educativos como universidades privadas y públicas; Donadores Compulsivos también se acerca a centros de trabajo cuyos colaboradores se les complica acudir a Bancos de Sangre.

Habrá Asamblea Regional de Alcohólicos Anónimos

Se realizará este fin de semana en el Conalep Colima

Manolika SILVA ROSALES

Se llevará a cabo hoy y mañana la reunión 2023 de Servicios Generales de Alcohólicos Anónimos (AA) Colima, en las instalaciones del Conalep plantel 181 en la ciudad capital, ubicado en avenida Niños Héroes 1210.

De acuerdo a representantes de AA, en Colima hay un aproximado de 129 grupos distribuidos en 20 distritos: Colima 28, Villa de Álvarez 16, Tecomán 13, Manzanillo 18, Cuauhtémoc cinco, Armería cinco, Comala siete, Coquimatlán cuatro; en las comunidades cercanas de Michoacán hay 14 y en Jalisco, 19.

Además de Grupos Institucionales como en el Centro de Integración Juvenil, en la clínica CARA Manzanillo y Tecomán, así como en los Cereso de Colima, Tecomán y Manzanillo.

El comisionado del Consejo Estatal de Salud Mental y Adicciones de Colima, Guillermo Blanco Govea, explicó que los servicios profesionales se complementan con los grupos de autoayuda de los AA.

El psicólogo Andrés Hernández Martínez dijo que mucha personas que caen en el alcoholismo lo hacen por escapar de culpas, la consciencia o del pasado.

"Muchas veces para un alcohólico el sobrevivir un día tras otro es crucial porque lo que más le duele es el pasado por todos los errores y todo lo que cae; también el futuro, porque un alcohólico lo ve distante y le llega a temer".

SECRETARÍA DE SALUD

Con vacunación se logra inmunidad colectiva contra Covid-19

Manolika SILVA ROSALES

La inmunidad colectiva (o inmunidad de rebaño) contra el Covid-19 debe lograrse protegiendo a las personas a través de la vacunación y no exponiéndolas al agente patógeno que causa la enfermedad, señaló la Secretaría de Salud.

Indicó que la Organización Mundial de la Salud (OMS) apoya la postura de lograr la inmunidad colectiva mediante la vacunación, evitando que una enfermedad se propague en un grupo demográfico, ya que esto daría como resultado que se presentaran casos y decesos innecesarios.

La Subdirección de Epidemiología de la dependencia puntualizó que para lograr inmunidad colectiva contra el Covid-19 de manera segura, una proporción considerable de la población tendría que vacunarse, lo que reduciría la cantidad total de virus que podría propagarse entre toda la población.

Expuso que una de las razones por las que se opta por la inmunidad colectiva en esta pandemia, es que esta condición hace posible mantener seguros y protegidos de la enfermedad a los grupos vulnerables que no pueden vacunarse debido, por ejemplo, a situaciones clínicas como reacciones alérgicas a la vacuna.

Epidemiología reiteró que el esquema completo para Covid-19 depende del tipo de vacuna que la población se haya aplicado, ya que se tienen vacunas unidosis (Johnson & Johnson y CanSino), de dos dosis (AstraZeneca, Pfizer o Sinovac) y de tres dosis, como la vacuna Abdala.

En cualquiera de los casos, es importante recibir un refuerzo 4 meses posterior a la aplicación de la última dosis.

Finalmente, recalcó que, si por alguna razón una persona no complementó su esquema de vacunación de cualquier tipo de vacuna, puede hacerlo con la vacuna Abdala, que se aplica en los módulos de vacunación.

OPINIÓN

La reorganización de la Estrategia de seguridad pública del Gobierno requería de una reformulación pública de cultura de seguridad nacional.
CARLOS RAMÍREZ

Entre las principales fuentes de generación de valor para las empresas está el capital humano, ya que son quienes diseñan y operan los procesos.
ALEJANDRO BERNAL ASTORGA

JULIA LICET JIMÉNEZ ANGULO*

Salvaguarda de la Constitución

MIENTRAS haya un equilibrio de poderes, se podrán frenar los abusos y caprichos de una sola persona con naturaleza autoritaria. Esto es lo que sucedió con el fallo histórico del martes pasado de la Suprema Corte de Justicia de la Nación.

El artículo 21 de la Constitución es muy claro: La Guardia Nacional será de carácter civil y estará adscrita a la secretaría del ramo de Seguridad Pública. No obstante, el presidente López Obrador, para continuar con su proyecto militarista, ordenó a los diputados morenistas y aliados aprobar una reforma a la legislación secundaria para pasar la Guardia Nacional a la Secretaría de la Defensa Nacional.

Dicha reforma, después de aprobarse también en el Senado, se publicó en el Diario Oficial de la Federación del 9 de septiembre de 2022. Por ello presentamos una acción de inconstitucionalidad ante la Suprema Corte, misma que se resolvió el martes de esta semana, dándonos la razón a los que votamos en contra porque era evidente que se estaba violando la Constitución.

Ahora no pueden echarles la culpa a los gobiernos "neoliberales" porque la reforma al artículo 21 de la Constitución para crear la Guardia Civil se aprobó por el consenso de todas las fuerzas políticas en 2019, con el aval de López Obrador.

Los tres ministros de la Corte que votaron en contra del proyecto que declaró inválida esta reforma (Zaldívar, Esquivel y Loretta) alegaron, como lo hizo el Secretario de Gobernación y los diputados morenistas en tribuna, que como la Secretaría de Defensa depende del Presidente de la República, que es civil, la Secretaría tiene una naturaleza civil.

Pero que el Ejército esté bajo la orden de un Jefe de Estado civil, como sucede en todos los países democráticos, no les quita su naturaleza castrense.

El Ministro González Alcántara lo dijo muy claro: "Resultaría en un fraude a la Constitución considerar que esa institución policial conserva su carácter civil y se rige por una doctrina policial, si sus elementos integrantes son militares en activo, sometidos a la jurisdicción y al régimen disciplinario militar, desarrollando funciones militares y actuando bajo la normativa militar".

En Acción Nacional hemos insistido que la preparación y las tareas castrenses son muy distintas a las de la policía civil, encargada del orden público y la paz social, con tareas de investigación y persecución de los delitos. Lo que se debería de hacer es trabajar en el desarrollo de una Guardia Nacional profesional, eficiente y con integrantes formados como policías, no como militares.

Era evidente que la reforma para traspasar la Guardia Civil de la Secretaría de Seguridad Pública a la Secretaría de Defensa era inconstitucional, los diputados de Morena lo sabían y aun así acataron sumisamente las ordenes de López Obrador y le aprobaron su reforma.

La crítica que hace AMLO a los ocho ministros que salvaguardaron la Constitución, por decir lo menos, es injusta y más bien aplica para los tres ministros que votaron en contra del proyecto y a favor de la militarización. Parafraseando las expresiones en *La mañanera*: actuaron de manera facciosa y no con criterio jurídico, sino político, defendiendo los caprichos del Presidente para quedar bien con él.

Diputada Federal y Presidenta del Comité Directivo Estatal del PAN en Colima

EDITORIAL

Trampas electorales

EL presidente del Comité Ejecutivo Estatal del PRI, Arnoldo Ochoa González, presentó una queja ante la representación local del Instituto Nacional Electoral (INE), por probables actos anticipados de campaña de funcionarios y representantes populares de Morena.

Lo anterior debido a que el pasado fin de semana, alcaldes y servidores públicos, además de diputados, repartieron material impreso y pegaron calcomanías para promocionar la imagen de una aspirante presidencial del partido Movimiento Regeneración Nacional.

La dirigencia estatal del PRI actúa correctamente al denunciar probables actos contrarios a la ley, en este caso la violación de preceptos constitucionales y legales que garantizan la equidad de las contiendas electorales, incluso cuando no se trate de tiempos de campaña.

Por otro lado es lamentable que actores políticos de Morena recurran a diversas artimañas para sacar ventaja en el futuro proceso comicial, justo la misma estrategia de la que se quejó cuando la ponían en práctica sus adversarios del PRI y PAN.

El presidente Andrés Manuel López Obrador se ha comprometido una y otra vez a que habrá elecciones sin intervención de las instituciones, sin embargo, su discurso no se plasma en Colima, donde sus seguidores desprecian la ley y recurren a todo tipo de trampas para sacar ventaja.

Además, queda la duda de dónde salen los recursos para apuntalar, con materiales de todo tipo, mismos que se reparten a raudales, la posible candidatura de una de las aspirantes del partido oficial. Es deseable que no se trate de recursos de las arcas públicas colimenses.

El INE tendrá que realizar una investigación minuciosa para deslindar responsabilidades y, en su caso, imponer sanciones ejemplares para que estas actuaciones deshonestas y ventajosas de quienes más obligados están a respetar la ley, no se repitan.

ALEJANDRO BERNAL ASTORGA

FOREX

Creatividad e innovación

LA creatividad y la innovación son motores que nos mueven al buscar nuevas formas de satisfacer necesidades, de ahí que la Organización de las Naciones Unidas (ONU) designara el 21 de abril como el Día Mundial de la creatividad y la innovació, con el fin de destacar su trascendencia en el desarrollo humano.

Hoy en día la cultura y la creatividad aportan el 3.1 por ciento del Producto Interno Bruto mundial y el 6.2 por ciento del total del empleo; la ONU afirma que la economía creativa es un concepto en evolución que se basa en la interacción entre la creatividad humana, las ideas, la innovación, la propiedad intelectual, el conocimiento y la tecnología.

Para que un producto sea innovador, debe cumplir con tres supuestos: deberá ser nuevo (distinto a lo anteriormente creado); deberá servir para algo (no puedo registrar algo sin saber para qué sirve) y que el proceso de producción se estandarice y dé siempre el mismo resultado.

La creatividad y la innovación son claves en la generación de valor para las organizaciones que encuentran en la oferta de productos o servicios diferenciados una alternativa de posicionamiento en el mercado.

La diferenciación tendrá un nivel distinto de rentabilidad, en función de su campo de aplicación; existen países y empresas que generan riqueza (utilizando sus ventajas comparativas), especializándose en la producción de materias primas; otros incorporan valor agregado a sus productos (aprovechando sus ventajas competitivas), para incrementar sus ingresos; algunos optan por generar conocimiento frontera, creando la tecnología que los demás utilizarán para producir en serie, obteniendo los ingresos más altos.

Sin duda, entre las principales fuentes de generación de valor para las empresas está el capital humano, ya que son las personas quienes diseñan y operan los procesos que dan origen a la producción de bienes o prestación de servicios que satisfacen las necesidades del mercado.

La Organización Mundial de la Propiedad Intelectual afirma que sólo el 4 por ciento de las patentes que se registran en el país son gestionadas por mexicanos, y que el 96 por ciento son otorgadas a extranjeros, lo que revela la inexistencia de la cultura de registro de innovaciones y de comercialización de las mismas.

Para revertir esta situación, se requiere la sinergia entre los tres niveles de gobierno, el sector privado, las universidades y la sociedad civil.

La vinculación entre la academia y el sector productivo es vital para que la innovación contribuya a la solución de problemas reales. Sería pertinente asignar incentivos a la investigación, proporcionales a los problemas resueltos o a las alternativas de crecimiento sugeridas.

PATRICIA MENDOZA

MEDICINA ALTERNATIVA

Mamá y papá y sus efectos

PARA tener éxito en nuestra vida de forma personal, profesional, en la sociedad y de familia es importante voltear a ver nuestro interior, saber cómo está la relación con papá y mamá.

Cuando nosotros tenemos conflictos emocionales y espirituales con alguno de ellos estamos bloqueando nuestra esencia divina y estamos evitando que la prosperidad llegue a nuestro ser, cuando hay conflictos con nuestros progenitores estamos abriendo puertas que nos llevan a generar situaciones difíciles, porque cuando se reniega de las acciones, de la forma de ser o de actuar de alguno de ellos, no estoy entendiendo que estoy renegando también de mí, porque en mi interior, en mi sangre, en mi ser y gran parte de mis creencias y conocimientos residen mamá y papá.

Los conflictos con los padres dañan nuestro crecimiento económico, estamos atascados los proyectos llegan con mucha dificultad porque estamos energéticamente atorados.

Sanar las heridas con papá y mamá es fundamental para tener una vida en paz y tranquila, no importa lo que papá o mamá hayan hecho en su vida y con nuestra vida.

Ellos nos amaron de acuerdo con lo que pensaron que era lo correcto, dieron su tiempo, su espacio y sus recursos para que nosotros pudiéramos tener un techo, un hogar, alimento y todo lo necesario para que pudiéramos vivir.

La gran mayoría de ocasiones juzgamos duramente a nuestros padres, no los comprendemos y no los entendemos, no nos hemos dado el tiempo necesario para investigar cómo fue su vida cuando ellos eran niños, qué fue lo que recibieron de sus padres, ellos creyeron que el amor era así, porque así se lo enseñaron a ellos.

Ahora como seres adultos, como seres pensantes es importante regresar a sus vidas y preguntar qué fue lo que ocurrió sin juzgar, sin condenar, solo como un entendimiento mutuo para poder romper esas cadenas generacionales que como seres humanos estamos arrastrando por no entender la vida de ellos.

Papá y mamá energéticamente representan cuestiones interesantes.

Papá representa prosperidad, trabajo, éxito social, motivación, fuerza, voluntad, pedir, dar, cobrar, vender.

Mamá representa abundancia, éxito profesional, confianza, autoestima, paciencia, recibir, ahorrar, administrar, dinero.

Informes 312 1 33 49 89
Facebook https://www.facebook.com/patricia.mendozaromero.5

CARLOS RAMÍREZ

INDICADOR POLÍTICO

Era un Estado de seguridad nacional, pero no cumplieron

LA búsqueda de responsables sobre la decisión de la Suprema Corte de bloquear la adscripción de la Guardia Nacional a la Secretaría de la Defensa Nacional debe tomar en cuenta el error estratégico del Gobierno federal de incumplir sus compromisos de centralizar la Estrategia Nacional de Seguridad Pública en el contexto de la Seguridad Nacional.

La lectura del punto 8 de la estrategia dejó entrever un cambio de paradigma en la configuración del Estado mexicano, generando el nuevo concepto prioritario de un Estado de seguridad nacional, pero visto no sólo en términos policiacos, sino considerando a la seguridad nacional como el modelo de democracia, bienestar y soberanía.

La Estrategia de Seguridad estaba basada en siete objetivos estratégicos que se necesitaban con funcionamiento articulado para definir una nueva política para la recuperación de la tranquilidad en materia de seguridad. De esos objetivos, cuando menos cuatro no se cumplieron y hoy explicarían la desorganización en la política de seguridad:

1.- La Estrategia anunció la ejecución del programa para la seguridad nacional para el período 2019-2024, pero es la hora en que dicho programa no ha sido promulgado en el Diario Oficial, y siguen vigentes los programas de Felipe Calderón y Enrique Peña Nieto.

2.- La Estrategia también adelantó el establecimiento de un Sistema Nacional de Inteligencia para generar productos que sustenten la toma de decisiones en materia de seguridad nacional, pero tampoco se ha avanzado en ese tema.

3.- La Estrategia fue muy clara en asumir el compromiso de "fortalecer y mantener la seguridad interior del país", pero hasta la fecha no existe ninguna estructura jurídica, legal, administrativa u operativa para definir de manera clara una ley reglamentaria para la seguridad interior reconocida por la Constitución.

4.- La Estrategia se comprometió a "promover el concepto de cultura de seguridad nacional postulado por el Gobierno de México para contribuir al conocimiento colectivo sobre el tema y fortalecer la toma de conciencia sobre los principales riesgos y amenazas, así como su posible impacto en la forma de vida de los mexicanos". Este punto era vital para entender decisiones estratégicas del Gobierno por razones de riesgos de seguridad nacional dentro del territorio mexicano.

La reorganización de la Estrategia de seguridad pública del Gobierno actual requería de una reformulación pública de una "cultura de seguridad nacional", con el propósito de explicar las razones de fondo para mantener el apoyo de las Fuerzas Armadas en labores de seguridad pública en modo de seguridad interior, y para configurar el modelo de Guardia Nacional más allá de una nueva Policía Federal.

Aunque no se dijo de manera explícita, en el segundo pensamiento estratégico del nuevo modelo de seguridad estaba la asunción de la crisis de violencia delictiva y criminal en toda la República como una expresión de la confrontación del crimen organizado ya muy fortalecido con objetivos no sólo de robar las propiedades a los ciudadanos, sino para ocupar los espacios institucionales de decisión de gobierno en los tres niveles.

El fracaso en la Corte de la adscripción de la Guardia Nacional también fue consecuencia del incumplimiento de compromisos de la Estrategia Nacional de Seguridad Pública.

Política para *dummies*: Político que se duerme se lo lleva… otro político.

RUTH HOLTZ*

Sanando mi relación de pareja

LA psicoterapia de pareja es una opción viable para las parejas que han llegado a conflictos insalvables. Pero no es un problema de dos. Cada uno de los miembros de una pareja pone de su parte para bien o para mal en lo que resulta de la relación. ¿Qué pones tú? Cada uno de nosotros va con ciertas heridas emocionales que afectan la manera en que amamos y queremos ser amados.

Las heridas más persistentes y radicales son las generadas en la relación con nuestra madre. Dicen que mientras no solucionamos nuestra relación con nuestra madre, no podemos tener una relación de pareja suficientemente buena y duradera. Si mamá nos abandonó, buscaremos abandonadores; si nuestra mamá nos utilizó, buscaremos interesados/as; si nuestra mamá era controladora y dominante, buscaremos que nuestra pareja lo sea; si era agresiva, que lo sea; y si nos evitaba o nos hacía sentir insuficientes, nos buscaremos quien nos desprecie. Si bien también buscamos a alguien como papá, y como ambos en su relación. Podría ser que repetimos los conflictos que ellos tuvieron o siguen teniendo con nuestra pareja.

Laura Rincón Gallardo es una psicoterapeuta ampliamente conocida en estos temas, con la terapia de contención o como lo glosa su libro *El abrazo que lleva al amor*, que propone una forma de abordar nuestra primera relación. Es precisamente ese abrazo, ese vínculo estrecho que se rompió con mamá el que hay que reparar para que la relación con alguien más no se vuelva una repetición de lo que no pudo darse con nuestra propia madre.

Siempre volvemos al mismo conflicto, maltrato o estrategia por la que optamos cuando sobrevivimos al desamor materno, como sea que este se haya manifestado. Repetir eso en nuestra relación de pareja significa que vamos a la relación marital como niños que exigen, que necesitan, y no como adultos maduros que se ponen de acuerdo, negocian, se acoplan y aman.

Con mucha frecuencia los reclamos que hacemos a la pareja son los que le hubiéramos hecho o le hicimos a nuestra propia madre. Quizá incluso podemos llegar a actuar como papá, peleando, huyendo o agrediendo. También si nuestros padres no se llevaban bien o tenían conflictos, podemos ver eso repetido en nuestra relación de pareja.

¿Qué hacer? Contactar con nuestro niño interior y ayudarlo a sacar su dolor, poder encontrar la manera de sacar el enojo contra de nuestros progenitores por lo que no se pudo dar entre ellos y nosotros. De ser posible buscar subsanar el vínculo con ellos, vivos o muertos. Y asistiendo a psicoterapia.

Psicoterapeuta

Teléfonos: 312 330 72 54 / 312 154 19 40
biopsico@yahoo.com.mx

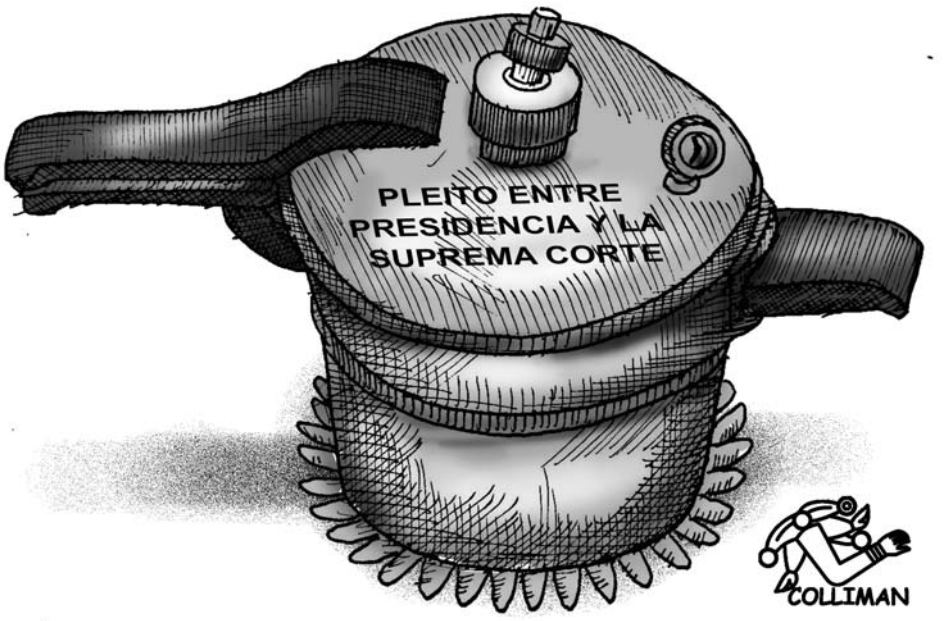

GLORIETITA Los morenistas del estado que ya iniciaron campañas, ¿qué falacias dirán sobre la inseguridad? Si de verdad redujeran los índices de violencia no ocuparían ni hacer proselitismo. **Diario de Colima.**

GLORIETA Cuánto empeño en la delegación de la Secretaría de Bienestar por causar tanta incomodidad y malestar a los adultos mayores y personas con discapacidad. Parece una ironía, pero lo que menos les ofrecen a estos sectores vulnerables es bienestar. **Diario de Colima.**

SEGURIDAD VIAL De reconocerse las labores de la administración villalvarense para mejorar la seguridad vial, logros que ya son reconocidos incluso a nivel nacional, pero falta mucho por hacer, pues de nada sirven mejores semáforos y lineamientos si los conductores siguen exhibiendo tanta falta de educación. **Brandon Enciso**

HARTAZGO Más allá de si son los tiempos o no de hacer campaña, a la gente ya no la engañan con cambiar de nombre a las brigadas proselitistas que están haciendo de forma descarada los que creen que van a ser candidatos a otro cargo de elección. A la gente le molesta recibir propaganda, ver bardas pintadas con nombres de los aspirantes o recibir sus famosos pasquines. Y aunque dicen que no se usa dinero ni recursos materiales o humanos del gobierno, la gente los conoce bien y sabe que sí los utilizan. Se engañan solos. **Manolika Silva.**

RECONOCIMIENTO La presidenta municipal de Villa de Álvarez, **Esther Gutiérrez**, recibió un reconocimiento en la Ciudad de México en el marco de la Expo seguridad debido al mejoramiento de la seguridad vial en el municipio villalvarense. Esto representa también un reconocimiento al aporte de la actual administración para mejorar en materia de vialidad en dicha demarcación, a lo cual no se le ponía atención en los últimos 5 años, en donde habían ocurrido una gran cantidad de accidentes que han dejado más de 80 víctimas mortales. **Sergio Uribe.**

GLORIETAZO Ante la nula vigilancia, es conveniente que se instalen puentes peatonales en puntos estratégicos del Tercer Anillo Periférico, en los dos municipios: Colima y Villa de Álvarez, pues cientos de estudiantes, trabajadores y personas de la tercera edad sufren cada vez que tienen que cruzar la vialidad ante el exceso de conductores y motociclistas que van a alta velocidad, como si llevaran carreras, a más de 140 kilómetros por hora, lo que convierte al Tercer Anillo en un riesgo permanente para los peatones y también para otros conductores. Es obligación de los agentes de Tránsito poner orden, pero parece que esos elementos se dedican a otras contemplaciones. **Diario de Colima.**

MUNICIPIOS

COHETE

El cohete Super Heavy con la nave Starship de Space X explotó a los 4 minutos de su lanzamiento este 20 de abril, en el primer intento de vuelo integrado del sistema alrededor de la Tierra.

Cabildo Infantil se pronuncia por mejores condiciones de desarrollo

Hablaron también en defensa de la salud, ambientes armónicos y oportunidades de crecimiento

Luis ROSALES CHÁVEZ

TECOMÁN.- Durante la realización de la sesión del Cabildo Infantil, los menores se pronunciaron por mejores condiciones de desarrollo, salud, ambientes armónicos y oportunidad de crecimiento.

El presidente municipal infantil fue Edson Diego Ramos Ángel, acompañado de Ximena Anguiano Rodríguez como síndico y de los regidores Isabel Quintana, George, Diana Iatziri Mendoza Guerrero, Flavio Gutiérrez Castañeda, Alexis, Humberto Madrigal Rodríguez, Romina Jacqueline Valencia Chávez, Melani Leticia Venegas Muñiz, Ximena Flores Montelongo, Óscar Guadalupe Hernández Carrillo, Diana Paola Rojas Rodríguez, César Noé Gutiérrez Campos y Alberto Isaac García Fuentes.

Bajo la frase, "También nosotros podemos educar a los adultos", en Tecomán se realizaron algunas propuestas específicas como la de Diana Yatziri, de contar con mejores condiciones para estudiantes y su desarrollo profesional con enseñanza académica de calidad y docentes comprometido con sus labores, "propongo que haya más apoyo para las escuelas con canchas techadas y se complemente con espacios recreativos con más seguridad y alumbrado".

Por su parte, Flavio Gutiérrez propuso hacer efectivo un programa de apoyo social y de psicología para las necesidades de la comunidad, concientizar sobre la importancia de que los niños deben vivir en familia y apoyar a los padres de familia para mejorar los estilos de crianza.

Alexis Humberto Madrigal puso en la mesa de Cabildo la propuesta para que se garantice la salud de los niños desde su gestación a su nacimiento "que a cada embarazada se le vigile medicamente y crear un programa de apoyo de alimentos con vales de despensa para mejorar en esta etapa de su vida". Además, señaló la necesidad de una institución en apoyo para vivienda digna "con bajos costos y sin tanto trámite, pero adecuada para un hogar digno".

Foto de Luis Rosales

Durante la realización de la sesión del Cabildo Infantil, los menores se pronunciaron por mejores condiciones de desarrollo, salud, ambientes armónicos y oportunidad de crecimiento.

Foto de Luis Rosales

La fundación Jorge Aguilar Heredia realizó la promoción de talleres pertenecientes al subprograma de formación emocional, que tienen como objetivo ayudar a los niños y a sus padres.

Coadyuva Fundación Jorge Aguilar Heredia en formación emocional

Luis ROSALES CHÁVEZ

TECOMÁN.- La fundación Jorge Aguilar Heredia, de la empresa Colimán, en coordinación con la Dirección de Prevención del Delito que encabeza Mauricio Romero Machuca, realizó la promoción de talleres pertenecientes al subprograma de formación emocional, que tienen como objetivo ayudar a los niños y a sus padres.

Al respecto, Mauricio Romero señaló que uno de los talleres que se dio ayer fue sobre ciberseguridad y extorsión telefónica, sin embargo, se abordan diversos temas, como es el uso responsable de las redes sociales y los lugares a donde acudir en caso de emergencias.

Detalló que hasta ahora se han impartido en las escuelas Antonio Barbosa, que está en la colonia Díaz Ordaz; en el Centro Pronim que está en la colonia Tuxpan; y en el Campamento Agrícola de la comunidad de Cerro de Ortega.

Romero Machuca destacó que se abordan los temas tanto en nivel primaria como secundaria, porque es importante que los niños y niñas sepan actuar en distintos casos, por ejemplo, en torno a cómo utilizar las redes sociales, "hemos detectado que a veces se quiere incluso extorsionar o vulnerar la actividad de los niños con el uso de las redes, por eso deben conocer cómo actuar, y es importante que también los papás tomen a consideración estas medidas".

Recibe Tey Gutiérrez reconocimiento por acciones en seguridad vial

Brandon ENCISO ALCARAZ

VILLA DE ÁLVAREZ.- En la Expo Seguridad México celebrada en la capital del país, la alcaldesa Esther Gutiérrez recibió un reconocimiento por aplicar políticas públicas e implementar tecnología de punta de talla internacional en materia de seguridad vial.

Oliver Iván Pérez, senior account manager para México y América Latina de Logix Works, señaló que entre las ciudades de hasta 300 mil habitantes, Villa de Álvarez destaca por ser una en la que sus autoridades municipales realizan acciones contundentes para incrementar la seguridad vial, tanto la de automovilistas, motociclistas y ciclistas, como la de peatones.

En ese sentido, apuntó que de enero del año 2017 a junio de 2022, en Villa de Álvarez se tiene registro de 7 mil 205 accidentes, la gran mayoría de ellos provocados por el exceso de velocidad, en los que murieron 80 personas, ocasionando además 3 mil 159 lesionados, entre leves y graves.

Finalmente, dijo que además de las campañas de sensibilización implementadas, se han colocado una gran cantidad de señales preventivas en el asfalto de diferentes vialidades, se dispuso de un operativo con el uso de la tecnología para monitorear la velocidad de los vehículos que circulan por las principales avenidas de Villa de Álvarez; se está modernización la red de semáforos, y se colocó, en una de las principales avenidas, un arco indicador de la velocidad a la que circulan los vehículos.

Beneficiará Programa Acelera Ucol a 11 empresas del estado

Manolika SILVA ROSALES

En ceremonia virtual, el pasado jueves iniciaron las actividades del programa Acelera Ucol DOSMIL23, mediante el cual la Universidad de Colima, en vinculación con el Consejo Estatal de Ciencia y Tecnología y la Secretaría de Desarrollo Económico del Gobierno del Estado, apoyará a 11 empresas con alto potencial escalable a transformarse en empresas de alto impacto.

Esto lo lograrán ofreciéndoles asesoría o mentoría, así como herramientas para su impulso, crecimiento y escalabilidad, mejorando sus modelos de negocio para que puedan acceder a mercados globales y a la posibilidad de participar en fondos de capital privado con un o una inversionistas ángel; esto es, personas que invierten su propio dinero en una empresa emergente, en su fase inicial, para ayudarles a enfrentar diversos riesgos.

Acelera Ucol es una metodología desarrollada por la Universidad de Colima en sus más de dos décadas de trabajo con el sector empresarial colimense (el pasado 7 de febrero se lanzó la convocatoria y el jueves iniciaron ya los trabajos con las empresas seleccionadas).

Entre otros, los servicios que ofrecen las empresas que serán apoyadas son de bienes raíces, servicios de marketing, uniformes escolares, industriales y ropa de trabajo, postres, capacitación y consultoría en seguridad laboral, salud en el trabajo y protección civil, suplementos alimenticios, material y equipo eléctrico, servicios e ingeniería en energías renovables, alimentos preparados, tratamientos oncológicos y venta de medicamentos especializados, además de remodelación de inmuebles.

En la inauguración en línea participaron Carlos Ramírez Vuelvas, coordinador general de Extensión en representación del rector Christian Jorge Torres Ortiz Zermeño; Carmen Gabriela Lozada, jefa de innovación y emprendiendo de la Secretaría de Fomento Económico, y Oscar Javier Solorio Pérez, director general de Vinculación.

Las empresas participantes son Petrol Bróker Inmobiliario, Creative Marketing Unicorn, Elsa Arellano Valles-Eya Creaciones, La Gran Fiesta Pastelería, Prevención SOS, Kaneh Bioinnovations SA de CV, Centro Eléctrico de Colima SA de CV, Tuk Tuk Tai, FarmaOncología y Renova Espacios.

BREVES

Manolika SILVA ROSALES

LIMPIEZA

Con el propósito de mantener limpias las playas, la Universidad de Colima a través de la Delegación Tecomán, el Voluntariado de esta Casa de Estudios, el Centro Universitario para el Bienestar Integral, el Bachillerato 5, la Federación de Estudiantes Colimenses y el Ayuntamiento de Tecomán realizaron la primera brigada de limpieza en el malecón de la playa El Real-Pascuales.

EXPERIENCIA ARTÍSTICA INTERACTIVA

Para contribuir a la educación integral de su estudiantado mediante el acercamiento interactivo a las actividades artísticas y culturales, el Bachillerato 34 de la Universidad de Colima y la Dirección General de Difusión Cultural organizaron esta semana una jornada cultural en el Foro Pablo Silva García con la que se busca, además, estimular el desarrollo de competencias en los y las jóvenes para su carrera y su vida.

CONFERENCIA

La embajadora de Bangladesh en México, Abida Islam, impartió la conferencia "Developing country of Bangladesh" (BangladesH, país en desarrollo), en la que compartió con estudiantes de la Facultad de Economía de la Universidad de Colima aspectos históricos, deportivos, culturales, turísticos, de salud y económicos de su país, así como la relación bilateral que existe entre esa nación y México a raíz del apoyo que recibiera su país durante la guerra en 1971.

VIOLENCIA

Como parte de las acciones preventivas que realiza la Unidad para la Atención Integral a la Discriminación y la Violencia de Género, todos los martes del semestre en curso se está impartiendo la charla "Prevención de la violencia en el noviazgo", a estudiantes de distintos bachilleratos de la Universidad de Colima.

DÍA DEL LIBRO

Invitan a actividades culturales en el Archivo Histórico Municipal de Colima

Manolika SILVA ROSALES

La directora del Archivo Histórico de Colima, Patricia Sánchez, dio a conocer que del 24 al 28 de abril se llevará a cabo la Feria del Libro con presentaciones musicales, "adopciones" de libros, trueques y talleres enfocados a la encuadernación.

"Invitarles la siguiente semana a nuestra Feria del Libro y a nuestro Traspatio. Entre los programas que tendremos está el de adopta un libro, en donde pueden venir y llevarse alguno de los libros que tenemos, y en el Traspatio tendremos algunos pequeños emprendedores".

Del 24 al 28 de abril habrá diferentes actividades, entre ellas la de cuenta cuentos con Leo Orozco; la presentación del grupo musical Hoja Santa; el trueque de libros, donde podrán cambiar sus libros que ya leyeron por uno de los que estarán disponibles para cambio, "aquí se pide que el libro que vayan a dejar no sea un libro de texto, no sea revista ni fotocopias, tampoco que le falten hojas, estén tachados o subrayados".

En el Traspatio habrá puestos de venta de postres, bebidas, joyería, ponche y otros productos de emprendedores locales, "van a traer su marca y sus productos para que los puedan conocer".

Además, en ese mismo espacio estará la tiendita del DIF con productos conmemorativos del 500º aniversario de la Fundación de la Villa de Colima.

En la venta de libros participarán editoriales del estado de autores regionales y locales.

El taller de encuadernación será impartido por la restauradora Susana Maldonado, con un costo de recuperación, pero para quienes se inscriban de hoy al próximo lunes, resaltó, habrá un descuento.

Las actividades principales durante esa semana serán a las 7 de la tarde en el patio principal y en el auditorio de Casa del Archivo.

Inauguran área de Terapia Intensiva del Centro Médico de Colima

El Centro Médico en este 2023 cumple 50 años y hoy vuelve a innovar porque tiene una área exclusiva para Terapia Intensiva y Terapia Intermedia, así lo expresó el Doctor Héctor Javier Martínez Castillo, Presidente del Consejo de Administración de Unión Médico Quirúrgica de Colima.

Anteriormente los pacientes tenían que trasladarse para recibir este tipo de servicios, lo que implicaba afectaciones económicas y de tiempo, incluso en los momentos más críticos. Ahora, se tienen médicos especialistas que trabajan con mucho respeto y compromiso.

Este jueves 20 de abril fue el corte inaugural del área de Terapia Intensiva del Centro Médico de Colima, se trata de un nuevo espacio que está destinado para la atención de pacientes críticamente enfermos, y que está a la altura de cualquier terapia intensiva del mundo.

El corte estuvo encabezado por la Secretaria de Salud del Gobierno de Colima, Martha Janet Espinoza Mejía; la Presidenta Municipal de Colima, Margarita Moreno, y por el Doctor Héctor Javier Martínez Castillo, Presidente del Consejo de Administración de Unión Médico Quirúrgica de Colima y los representantes del Consejo del Centro Médico.

La secretaria de Salud, Martha Janet Espinoza, expresó su admiración y respeto a los integrantes del Centro Médico: "Mi reconocimiento a los doctores que siguen apostando por Colima, nos llena de orgullo el saber que ya contamos con un espacio más para ofrecer a los pacientes, según las necesidades que presenten" y dijo que este espacio se suma a la oferta del tercer nivel de atención que, hasta hace unos años, se tenía que hacer fuera de Colima. "No había espacio, aparatos o el personal especializado y por eso se enviaban a tener una oportunidad fuera del Estado. Ahora es una realidad que tenemos el talento humano, y cada vez más unidades donde atendernos".

La alcaldesa Margarita Moreno agradeció la oportunidad de conocer la nueva área del Centro Médico y se mostró contenta por saber que en Colima ya se tiene este tipo de instalaciones.

"Sabemos que están invirtiendo el patrimonio de muchos años en beneficio de las familias de Colima y cuentan con el Ayuntamiento para ser facilitadores y que sigan innovando en beneficio de las familias de Colima".

Participará Santa Fe Klan en banda sonora de cinta *Rápidos y Furiosos*

También ha tenido propuestas para actuar en Hollywood, pero pide solo una condición

AGENCIAS

CIUDAD DE MÉXICO.- El rapero mexicano, Santa Fe Klan confirmó que volvería a ser parte de la banda sonora de una importante película de Hollywood, pues hace un par de meses interpretó una canción para la película *Black Panther: Wakanda Forever*, y en esta ocasión lo haría en la exitosa saga de *Rápidos y Furiosos X*.

Fue durante el programa *Desde el cerro de la silla* con Franco Escamilla donde Ángel Quezada platicó de su experiencia formando parte de estos proyectos en la industria cinematográfica.

El rapero resalta que se sintió usado, pues nunca logró escuchar su participación en la cinta de Marvel y espera que esta vez no suceda lo mismo con la producción de Universal.

Tras abrirse paso por Hollywood, el rapero reveló que ha recibido ofertas para actuar en alguna película, sin embargo, no dio a conocer nombres de quiénes o a qué producciones, pero menciona que tiene una única condición para aceptar debutar como actor.

"Me decías como si algún día quisiera actuar o como que se meten a mi vida y han de decir: este morro pudiera actuar, porque pues todo es real. Entonces son las puertas que se me abrieron, porque mi vida les ha gustado a varia gente y yo pudiera grabar y estoy dispuesto, me gusta y me gusta la acción y si quieren que grabe algún día algo, pues grabó la realidad", explicó Santa Fe Klan.

Foto Internet

Santa Fe Klan realizó una colaboración para la cinta Rápidos y Furiosos 10.

Huele a romance, Shakira y Sanz comprarían una propiedad juntos

Foto Internet

Shakira y Alejandro Sanz comprarían una propiedad juntos.

AGENCIAS

CIUDAD DE MÉXICO.- Shakira nuevamente da de qué hablar y en este caso no por facturar, sino por tener deseos de gastar su dinero a lado de un entrañable amigo.

Se trata de Alejandro Sanz con quien ha colaborado en algunas ocasiones y es que se sabe que ambos son muy cercanos y aprovechando que ahora viven en la misma Ciudad salió a la luz que desean adquirir una propiedad en conjunto.

Esto salió a la luz en *Hoy Día* en donde aseguraron que medios españoles difundieron que los artistas se encuentran muy interesados en adquirir una mansión que se encuentra en una isla privada de Miami Beach, la cual asciende a 20 millones de pesos.

No obstante, al momento no se sabe si la idea principal es vivir juntos o simplemente alquilarla, lo que es una certeza es que los famosos formaran una sociedad para comprar la lujosa mansión.

Incluso han comenzado con el rumor de que un posible romance se podría estar cocinando y es que no solo Shakira se encuentra soltera, sino también Alejandro, quien terminó su relación con la pintora cubana Rachel Valdés.

Shakira y Alejandro Sanz han demostrado ser grandes amigos que se apoyan no solo en las buenas, sino en los malos tragos como la separación de la cantante con Piqué

Aunado a eso no existen pruebas de ello, solo se sabe que al vivir ambos en Miami podrán frecuentarse más seguido.

Recordemos que hace unos meses la colombiana declaró que entre las personas que le han brindado apoyo, tras la separación con Piqué, se encuentra Sanz: "Se han convertido en personas que creo que no solo se preocupan por mí como artista, sino como persona, como ser humano".

DEPORTES

A LA FMF

La estructura de Selecciones Nacionales sigue cimbrándose, y ahora Duilio Davino se incorporaría a la dirección de Selecciones Nacionales varoniles, mientras que Andrés Lillini la dirección de Selecciones Menores.

LIGA MX FECHA 16 RESULTADOS

MAZATLÁN	0-2	MONTERREY
NECAXA	1-3	ATLAS
TIJUANA	0-0	LEÓN

PARA HOY

PACHUCA	17:00 FOX SPORTS	ATLÉTICO SLP
CHIVAS	19:05 7	CRUZ AZUL
AMÉRICA	21:10 5*	PUMAS

NBA PLAYOFFS RESULTADO

Boston 2	130-122	Atlanta 1

PARA HOY

Philadelphia 3	11:00	Brooklyn 0
Phoenix 2	13:30	Clippers 1
Milwaukee 1	17:30	Miami 1
Memphis 1	20:00	Lakers 1

MLB RESULTADOS

Dodgers	0-13	Cachorros
Cincinnati	2-4	Pittsburgh
Chicago	7-8	Tampa Bay
Colorado	3-4	Philadelphia

PARA HOY

Toronto	11:05	Yanquis NY
Washington	12:10	Minnesota
Dodgers	12:20	Cachorros
Chicago	14:05	Tampa Bay
Colorado	14:05	Philadelphia
Mets NY	14:05	San Francisco
Miami	16:10	Cleveland
Cincinnati	16:35	Pittsburgh
Detroit	17:05	Baltimore
Oakland	17:05	Texas
Boston	17:10	Milwaukee

El América-Pumas, una cuestión de identidad

Hoy se enfrentan en el clásico capitalino; las Águilas cuentan con una de las mejores plantillas del torneo

AGENCIAS

CIUDAD DE MÉXICO.- América y Pumas son dos equipos grandes. Se diga lo que se diga, ambos integran ese selecto grupo por el arrastre que tienen, y que hoy se enfrentarán, en la Fecha 16 del Clausura 2023.

Es cierto que las Águilas son un equipo que mueve afición en grandes cantidades y en cualquier sitio en el que se paren, pero Universidad hace lo propio.

Aunque se cuestione la grandeza de los universitarios por la falta de títulos, su peso histórico en el futbol mexicano no está en tela de juicio.

Ambos clubes fueron construyendo su identidad con ideologías bien diferentes. América fue identificado como el lado de la opulencia, por pertenecer a Televisa. A Pumas se le vinculó con la clase baja, con un espíritu de juventud por el vínculo con la UNAM, institución en la que estudiaron muchos de sus fundadores.

Aunque América no siempre fue un equipo con dinero, su suerte cambió cuando Emilio Azcárraga Milmo compró al equipo en 1959.

Con el paso de los años, grandes jugadores llegaron a las filas del conjunto azulcrema, futbolistas de gran calidad que fueron construyendo los días de gloria de un equipo que en algún tiempo fue apodado como los *Millonetas*.

Los cimientos de Pumas fueron la gente de casa, jugadores jóvenes que buscaban trascender a base de talento y orgullo, con salarios inferiores, pero con un sentido de pertenencia. El espíritu de Universidad fue un sello que caracterizó, y le dio un sentido a dicho club.

Cada uno se aferró a esos principios que los convirtieron en clubes populares. América no ha dejado de ser de los equipos más poderosos, por más que los equipos de Monterrey han invertido mucho dinero, el nombre del club América seduce en todo el continente. Hoy, los de Coapa son la plantilla más cara de la Liga Mx, y un serio candidato a pelear por el título.

El que ha dado un vuelco ha sido Pumas, de hecho, podría decirse que ha traicionado sus principios. El club sigue teniendo sus equipos inferiores, pero llevan años sin levantarse como la mejor cantera de México, ya no son ese equipo que seducía en el pasado a los jóvenes valores. Hoy Pachuca, Chivas y Atlas le han ganado ese papel.

América contra Pumas, un clásico capitalino que solo tiene una cuota de identidad en un frente.

BOXEO

Va de nuez, enfrentará Andy Ruiz a Tyson Fury

AGENCIAS

CIUDAD DE MÉXICO.- El boxeo continúa sorprendiéndonos en el arranque de 2023, pues luego de que se anunciara el regreso de Saúl Álvarez a México para enfrentar a John Ryder, ahora otro pugilista azteca dio de qué hablar con una noticia sorpresiva; Andy Ruiz ya tiene rival para disputar el título mundial de peso completo del CMB.

El *Destroyer* se enfrentará nada menos que al inglés Tyson Fury en una pelea que tendrá lugar en el mítico Estadio Wembley, el 22 de julio, esto según informó Eddie Hearn en primera instancia durante una entrevista con *Boxing King Media* y confirmado más tarde por el propio Andy Ruiz.

Esta pelea significaría el regreso del mexicano Andy Ruiz luego de su triunfo sobre Luis Ortiz en septiembre de 2022, con el que se ganó el derecho de desafiar al campeón en el Consejo Mundial de Lucha Libre.

Por su parte, Fury busca unificar los títulos de los pesos pesados con Oleksandr Usyk, sin embargo antes de medirse al ucraniano deberá medirse al *Destroyer*, quien quiere levantar un campeonato nuevamente.

Foto Internet

Andy Ruiz va por el título de los pesos pesados.

BALOMPIÉ NACIONAL

Renueva Almada con Pachuca hasta 2026

Foto Internet

El uruguayo Guillermo Almada extendió el viernes su vínculo como director técnico de Pachuca hasta 2026

AGENCIAS

CIUDAD DE MÉXICO.- Guillermo Almada seguirá con los Tuzos del Pachuca, luego de que se le renovó contrato hasta 2026, año del Mundial que compartirán México, Estados Unidos y Canadá.

El Pachuca hizo el anuncio a través de redes sociales, donde usó ChatGPT para saber el destino del balompié nacional, preguntando: ¿qué pasará con el futbol mexicano en el año mundialista de 2026?.

Previo al Mundial, Guillermo Almada había firmado una extensión en su vínculo hasta 2025.

El charrúa sonó para dirigir a las selecciones de Uruguay, México y Ecuador, pero las federaciones de dichos países se decantaron por otras opciones.

En casi tres torneos al frente de los Tuzos, Guillermo Almada se mantiene como el técnico más efectivo en la historia del club luego de 63 partidos al frente de los Tuzos, con un 65.08 por ciento, tras 37 triunfos, 12 empates y 14 descalabros.

En el Clausura 2022 fue líder del torneo y llegó hasta la final, donde cayó ante Atlas, mientras que en el Apertura 2022 finalizó en cuarto sitio de la tabla, pero logró coronarse campeón con los hidalguenses.

Habrá campeón de Copa en la categoría Premier del Torneo "Unidos por el Futbol"

Francisco ESPÍRITU GÓMEZ

Nuevamente habrá mucha actividad futbolera en el Estadio San Jorge mañana, pues se estará disputando la final del torneo de Copa de la categoría Premier, las semifinales de ida de la Juvenil y un partido de repechaje del torneo "Unidos por el Futbol".

El duelo más importante lo sostendrán España e Imperio, quienes disputarán la final de Copa de la Premier, a las 11 de la mañana. Ambos quipos también están calificados a la Liguilla de manera directa y solo esperan a los ganadores del repechaje para definir los cuartos de final de Liga.

De acuerdo al presidente de la Liga, Christian Topete, en caso de empate se irán directo a penales para definir al campeón. Asimismo, se entregará el trofeo de monarca al término del cotejo.

JUVENIL

Por otro lado, en la categoría Juvenil se disputarán las semifinales de ida del torneo de Liga, abren a las 9 de la mañana, Arboledas y Cafisa Comala, mientras que a la 1:15 de la tarde medirán fuerzas Lázaro Cárdenas y Piscila.

Para cerrar con broche de oro, a las 3:30 de la tarde, se jugará otro duelo de repechaje de la categoría Premier. Almendros chocará con San Joaquín por un boleto a los cuartos de final, el partido es a morir.

Ganan Trabajadoras de la Villa torneo de fut femenil

Ángel CONTRERAS MARTÍNEZ

El pasado jueves se celebró en Tecomán, un torneo amistoso entre los Sindicatos de ese municipio y Villa de Álvarez, que dirigen Audelino Flores y Teresa Ramírez Guzmán, respectivamente, con motivo del 50° Aniversario de la existencia de los primeros.

En esa convivencia deportiva destacó el encuentro final del futbol femenil, en donde las damas del Sindicato de Trabajadores al Servicios del Honorable Ayuntamiento, DIF y Organismos Descentralizados de Villa de Álvarez, lograron el título.

Las Villanas aprovecharon su experiencia y buen juego, el primer partido lo ganaron 4-1 a Presidencia y Servicios Públicos de Tecomán; en la final, vencieron 2-1 a las sindicalizadas DIFCOM FC Tecomán para lograr el campeonato. La premiación fue en efectivo para las ganadoras.

Las campeonas: Nelly Guerrero, Valeria Tintos, *Chayo* Nava, Vanesa Cárdenas, Ma. Eugenia Padilla, Luz Adriana Aguayo, Aracely Gutiérrez, Zaida Cernas, Lorena Aguilar, Yesenia Mendoza, Claudia Sandoval, *Kena* Jiménez y Haide Fernández.

También participaron los sindicalistas de La Villa en futbol varonil, perdieron 2-3 en primera ronda ante Limpia y Sanidad de Tecomán: además, en voleibol mixto cayeron con el equipo Presidencia de Tecomán que a la postre quedaron campeonas.

Foto de Ángel Contreras

El representativo de futbol femenil del Sindicato de Trabajadores al Servicio del Ayuntamiento, DIF y Organismos Descentralizados de Villa de Álvarez ganó un torneo en Tecomán.

Podrían salir finalistas en beisbol de Primera Fuerza

Ángel CONTRERAS MARTÍNEZ

Mañana podrían salir los dos finalistas del Torneo Beisbol sin Fronteras de la Liga Intermunicipal de Beisbol del Estado de Colima en su categoría de Primera Fuerza al ponerse en marcha los Juegos 2 de las series de semifinales.

Ambos cotejos fueron pactados a las 11 de la mañana en diferentes diamantes, en la Unidad Deportiva "Salvador Aguilar" de Ciudad Guzmán, Jalisco, los Padres recibirán a los Loros Egresados.

La semana anterior Padres venció a domicilio por paliza de 21-8 a los emplumados quienes requieren de una victoria para seguir con vida en la serie, de imponerse los jaliscienses serían los finalistas.

Asimismo, en el diamante Valentín Quintero de la Unidad Deportiva Las Moras de Coquimatlán, los Cachorros se medirán a Aguiluchos.

En esta serie Aguiluchos ganó el primero en su casa 9-8 y una victoria más los instalaría en la gran final, los perdedores, Loros Egresados y Cachorros están con la obligación de sacar el triunfo para mandar las series a un tercer encuentro definitivo.

COLIMA Gobierno del Estado | Secretaría de Planeación, Finanzas y Administración

Colima se transforma CONTIGO

GOBIERNO DEL ESTADO DE COLIMA
SUBSECRETARÍA DE ADMINISTRACIÓN
DIRECCIÓN DE ADQUISICIONES

LICITACIÓN PÚBLICA NACIONAL No. 06002-012-23

De conformidad con el artículo 32 de la Ley de Adquisiciones, Arrendamientos y Servicios del Sector Público del Estado de Colima, se convoca a las y los interesados en participar en la Licitación Pública Nacional No. 06002-012-23 para la ADQUISICIÓN Y DISTRIBUCIÓN DE UNIFORMES ESCOLARES DE EDUCACIÓN PREESCOLAR, PRIMARIA Y SECUNDARIA, SOLICITADOS POR LA SECRETARÍA DE BIENESTAR, INCLUSIÓN SOCIAL Y MUJERES (DEL ESTADO DE COLIMA) PARA ESTUDIANTES DE ESCUELAS PÚBLICAS DEL ESTADO DE COLIMA, de conformidad con la siguiente:

LICITACIÓN PÚBLICA NACIONAL

No. de Licitación	Costo de Bases	Fecha límite para adquirir Bases	Visita al lugar de los trabajos	Presentación de Proposiciones y Apertura de propuestas Técnicas y Económicas	Acto de Apertura Económica
06002-012-23	$ 1,287.00	DEL 22 DE ABRIL AL 03 DE MAYO DE 2023 HASTA LAS 12:00 HORAS	03 DE MAYO DE 2023 A LAS 13:00 HORAS	11 DE MAYO DE 2023 A LAS 11:00 HORAS	16 DE MAYO 2023 A LAS 11:00 HORAS

Partida	Descripción	Cantidad	Unidad de Medida	Especificaciones
1	ADQUISICIÓN Y DISTRIBUCIÓN DE UNIFORMES ESCOLARES DE EDUCACIÓN PREESCOLAR, PRIMARIA Y SECUNDARIA SOLICITADOS POR LA SECRETARÍA DE BIENESTAR, INCLUSIÓN SOCIAL Y MUJERES DEL ESTADO DE COLIMA PARA ESTUDIANTES DE ESCUELAS PÚBLICAS DEL ESTADO DE COLIMA	DE ACUERDO AL ANEXO NÚMERO 1 TÉCNICO	PIEZA	DE ACUERDO AL ANEXO NÚMERO 1 TÉCNICO.

Descripción pormenorizada, especificaciones, características y cantidades de los servicios objeto de la presente licitación, se establecen en el Anexo Número 1 Técnico de las Bases de la convocatoria de esta Licitación.

Las presentes bases tienen un costo de $ 1,287.00 (MIL DOSCIENTOS OCHENTA Y SIETE PESOS 00/100 M.N.). Dichas bases estarán a disposición de las y los licitantes en las oficinas de la Dirección de Adquisiciones, sita en el Complejo Administrativo del Gobierno del Estado, Edificio B Planta Baja, en Av. Ejército Mexicano Esq. 3er Anillo Periférico, Colonia El Diezmo de la ciudad de Colima, C.P 28010, Teléfono (01)312 316 20 66 y 316 20 65 de lunes a viernes, con horario de 8:30 a 15:00 hrs, previo pago de las mismas o de manera electrónica previo envío del comprobante de pago al correo compras2228@gmail.com

Forma de pago: ingresar a la página https://www.finanzas.col.gob.mx/finanzas/-derechos/index.php?clave=1048003400104, llenar el formato de pago de derechos de licitaciones con la finalidad de poder realizar su pago en línea o imprimir el formato y llevarlo directamente a ventanilla para realizar el pago correspondiente.

LOS ACTOS DE LA PRESENTE LICITACIÓN (junta de aclaraciones, aperturas técnicas, económicas y fallo) se efectuarán en su totalidad en la SALA DE JUNTAS DE LA DIRECCIÓN DE ADQUISICIONES, EDIFICIO B PLANTA BAJA, SITA EN EL COMPLEJO ADMINISTRATIVO DE GOBIERNO DEL ESTADO DE COLIMA. Av. Ejército Mexicano Esq. 3er. Anillo Periférico, Colonia El Diezmo Colima, Col. en las fechas y horas consignadas en esta convocatoria.

El idioma en que deberán presentarse las proposiciones será en **español**.

La moneda en que deberán de cotizar las proposiciones será en moneda nacional.

Anticipo y condiciones de pago: Se establecerán en las bases.

Lugar y plazo de entrega: De acuerdo a las bases incluidas en la convocatoria de esta licitación.

Ninguna de las condiciones establecidas en las bases de esta Licitación, así como las proposiciones presentadas por las y los licitantes, podrán ser negociadas.

No podrán participar las personas que se encuentren en los supuestos del artículo 38 de la Ley de Adquisiciones, Arrendamientos y Servicios del Sector Público del Estado de Colima.

COLIMA, COL., 22 DE ABRIL DE 2023

C.P. VÍCTOR MANUEL TORRERO ENRÍQUEZ
SUBSECRETARIO DE ADMINISTRACIÓN

COLIMA 500 AÑOS
1523 2023

"2023, Año de la Conmemoración del 500 Aniversario de la Fundación de la Villa de Colima".

NACIONAL

PLAGIO

"Por notoriamente improcedente", un Tribunal federal desechó la demanda de amparo de la ministra de la SCJN, Yasmín Esquivel Mossa, que impedía a la Universidad Nacional Autónoma de México pronunciarse sobre el plagio de su tesis de licenciatura.

Foto Internet

El reconocimiento EarthX Latin America Award en Estados Unidos fue entregado al secretario de Relaciones Exteriores, Marcelo Ebrard, por su lucha contra el cambio climático y energía.

Recibe Ebrard premio en EU por su lucha contra el cambio climático

AGENCIAS

CIUDAD DE MÉXICO.- El secretario de Relaciones Exteriores, Marcelo Ebrard, recibió el reconocimiento EarthX Latin America Award en Estados Unidos, por su lucha contra el cambio climático y energía.

El galardón fue entregado por el presidente de la organización Trammell S. Crow en Dallas, Texas.

En el marco del Día de la Tierra, el Canciller asistió al Foro Verde que realiza el fundador de Earth X, en el que se le reconoció por haber participado en la redacción de la Ley General del Equilibrio Ecológico y la protección al Medio Ambiente.

Destacaron que el titular de la SRE ha contribuido al cuidado del medio ambiente reforestando la Ciudad de México con más de 11 millones de árboles, así como el lanzamiento del primer programa de bicicletas públicas Ecobici, el rescate del río Magdalena, entre otros proyectos.

"Es un reconocimiento a todo lo que se ha hecho en nuestro país, a todas las mexicanas y mexicanos que han hecho su mejor esfuerzo por salvar nuestra ciudad" declaró Ebrard en su agradecimiento por la distinción.

Del 12 al 21 de abril se realizó la internacionalización de Municipios Mexicanos en Texas, razón por la que Ebrard viajó como representante de México.

SRE

Finaliza visita de alcaldes a Estados Unidos para buscar inversiones

AGENCIAS

CIUDAD DE MÉXICO.- El canciller Marcelo Ebrard clausuró las actividades del convoy para la Internacionalización de Municipios Mexicanos, que se llevó del 17 al 21 de abril en Texas, Estados Unidos, con el objetivo de buscar inversiones en México.

En un comunicado, la Secretaría de Relaciones Exteriores informó que concluyó la segunda edición de dicho convoy a Estados Unidos con visitas a tres ciudades del estado de Texas: Austin, Houston y Dallas.

Detalló que en esta última, el alcalde Eric L. Johnson proclamó el 20 de abril como el Día de los Alcaldes Mexicanos en esa región.

Durante toda la semana, funcionarios de la Secretaría de Relaciones Exteriores y de los consulados de México en Austin, Houston y Dallas, acompañaron a 21 presidentas y presidentes municipales y más de 19 representantes estatales de 11 entidades federativas del país, así como a una delegación empresarial de dichos estados.

Realizaron visitas y reuniones con diversas empresas, organismos gubernamentales, organizaciones no gubernamentales y comunidades migrantes.

Entre ellas mencionó los encuentros con Greater Houston Partnership, Impact Hub Houston, Texas Medical Center, NASA Johnson Space Center, NADBank, TC Energy, Halliburton Labs, Encuentro con Mexican American Legislative Caucus, Texas Commission on Environmental Quality, UT Austin, y Visita UT Southwestern.

ANUNCIA COFEPRIS

Avanza solución de irregularidades en Psicofarma

AGENCIAS

CIUDAD DE MÉXICO.- Alejandro Svarch Pérez, titular de la Comisión Federal para la Protección contra Riesgos Sanitarios (Cofepris), se reunió con el grupo directivo de Psicofarma, para proponer una ruta regulatoria que solvente las irregularidades en la fabricación de medicamentos controlados.

Como parte de una regulación proactiva, presentó los avances en la solución de hallazgos críticos en procesos, instalaciones y procedimientos de fabricación, determinando que Psicofarma ha avanzado 50 por ciento, en lo correspondiente a la planta de avenida Tlalpan y 65 por ciento en la ubicada en División del Norte.

Svarch Pérez hizo un llamado a los directivos a avanzar juntos en seguir una ruta regulatoria en dos sentidos: la liberación de los productos enfajillados, es decir, asegurados, y solventar las sanciones para seguir produciendo.

Se informó que la comisionada de Operación Sanitaria, Bertha Alcalde Luján, y el comisionado de Autorización Sanitaria, Natán Enríquez Ríos, son los servidores públicos que han dado el seguimiento puntual al caso del fabricante.

Ambos fueron los encargados de presentar el reporte técnico, resultado del trabajo de un equipo de dictaminadores especializados, dedicados al análisis de la información recibida, considerando que la agencia sanitaria tiene como prioridad garantizar el acceso a medicamentos controlados.

Cofepris estableció que la ruta regulatoria que tiene el objetivo de lograr la liberación de medicamentos seguirá el principio de "liberación útil para el abasto nacional".

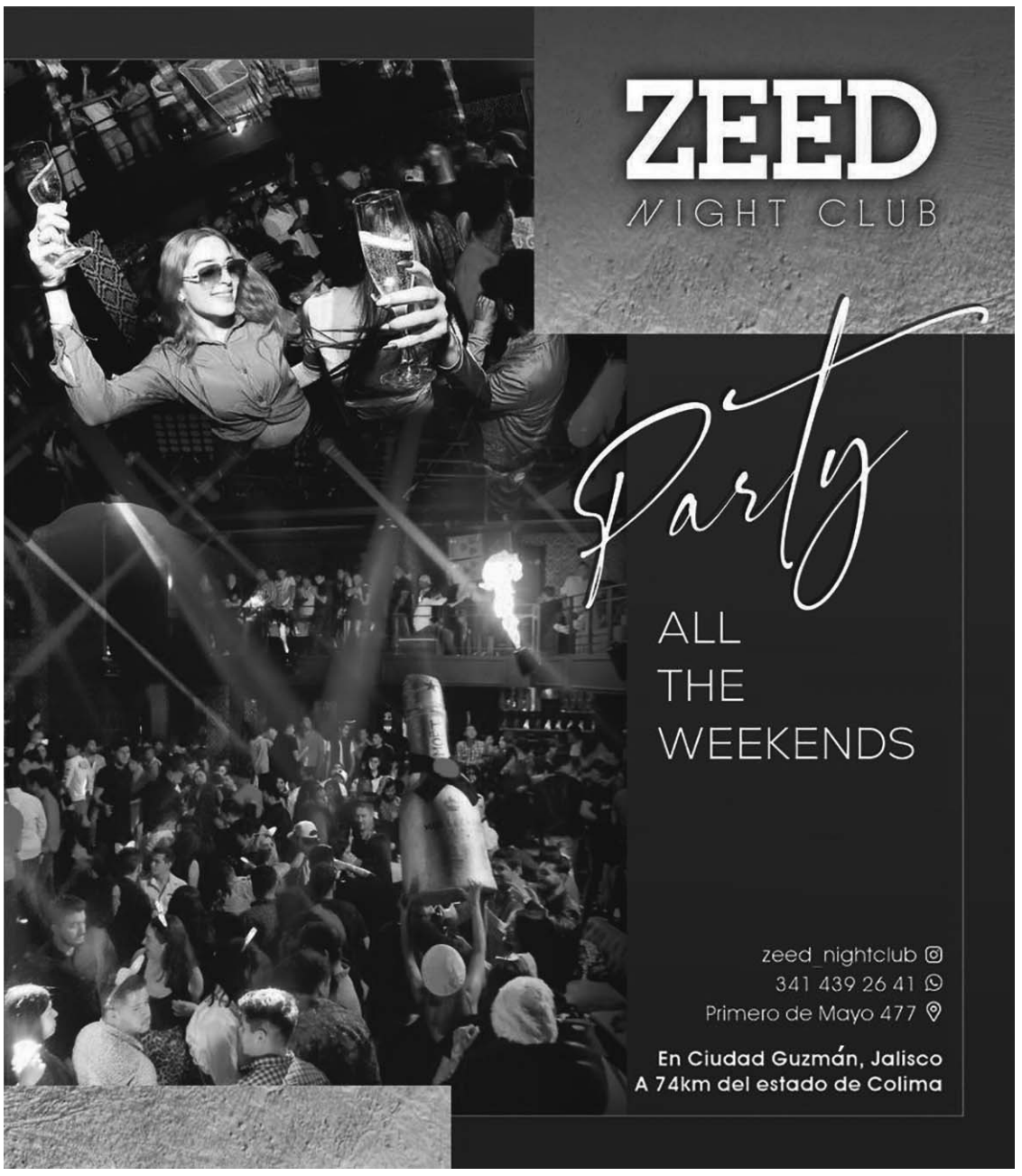

INTERNACIONAL

FUNCIONARIO

Un funcionario de la Organización Internacional para las Migraciones (OIM) murió el viernes en un enfrentamiento en Sudán, informó el director general de esta agencia de la ONU en un comunicado.

Corte Suprema de EUA mantiene acceso a píldora abortiva

Se rechazaron las restricciones de los tribunales inferiores

AGENCIAS

WASHINGTON, E.U.A.- La Corte Suprema de Estados Unidos preservó ayer el acceso de las mujeres a un fármaco utilizado en el método más común de aborto, rechazando las restricciones de los tribunales inferiores mientras continúa la demanda.

Los jueces concedieron solicitudes de emergencia de la administración Biden y Danco Laboratories, con sede en Nueva York, fabricante de la droga mifepristona. Están apelando un fallo de un tribunal inferior que anularía la aprobación de la mifepristona por parte de la Administración de Drogas y Alimentos (FDA, por sus siglas en inglés).

El medicamento ha sido aprobado para su uso en EUA desde el año 2000, y más de 5 millones de personas lo han usado.

La mifepristona se usa en combinación con un segundo fármaco, el misoprostol, en más de la mitad de todos los abortos en EUA.

Foto Internet

Activistas a favor de la interrupción legal del embarazo en Estados Unidos se manifiestan afuera de la Corte Suprema, que decidió mantener el acceso a la píldora para abortar.

Foto Internet

Catorce personas murieron ahogadas en un lago en la frontera entre Zambia y la República Democrática del Congo cuando el bote en que viajaban naufragó hace unos días, informaron legisladores congoleños el viernes.

Mueren 14 personas ahogadas durante naufragio en Congo

Un quinceavo pasajero murió de un infarto debido al estrés que sufrió por el incidente

AGENCIAS

KINSASA, CONGO.- Catorce personas murieron ahogadas en un lago en la frontera entre Zambia y la República Democrática del Congo cuando el bote en que viajaban naufragó hace unos días, informaron legisladores congoleños ayer.

Los pasajeros de la embarcación fallecieron en el Lago Mwero luego de que zarparon de la isla de Chinsamba, de acuerdo con Abraham Kitanika Soriano, miembro del Parlamento del Congo. Un quinceavo pasajero murió de un infarto debido al estrés que sufrió por el incidente, añadió.

El bote zarpó de la isla el lunes por la mañana con aproximadamente 50 personas a bordo y se encontró con fuertes vientos. Las autoridades de Zambia rescataron una cantidad desconocida de sobrevivientes de las aguas luego que la embarcación naufragó.

Los 14 cadáveres han sido recuperados del lago, señalaron las autoridades.

Los naufragios son frecuentes en zonas remotas del Congo y han causado docenas de decesos.

Muchas embarcaciones viajan sobrecargadas y llevan a bordo a personas que no saben nadar. Las operaciones de rescate son sumamente limitadas en zonas remotas del país.

Ucrania, lista para lanzar contraofensiva: Stoltenberg

AGENCIAS

RAMSTEIN, ALEMANIA.- El secretario general de la OTAN, Jens Stoltenberg, se mostró ayer convencido de que Ucrania está lista para lanzar una contraofensiva que le permita recuperar territorios ocupados por las tropas invasoras rusas.

"Confío en que [los ucranianos] están en condiciones de liberar más territorios", declaró Stoltenberg al margen de una reunión de unos 50 países aliados de Ucrania en la base militar estadounidense de Ramstein (Alemania).

Un año después de su creación, el grupo de países que apoya militarmente a Ucrania se convirtió "en una extraordinaria comunidad de acción", que permitió lograr "avances impresionantes" en el terreno, aseguró el secretario de Defensa estadounidense, Lloyd Austin.

El presidente ucraniano, Volodimir Zelenski, instó el jueves a sus aliados occidentales a enviar más aviones de combate y misiles de largo alcance.

Zelenski hizo sus peticiones directamente a Stoltenberg, que visitó Kiev antes de dirigirse a Ramstein.

"Juntos nos aseguraremos de que Ucrania tenga todo lo que necesita", declaró Austin, mientras anunciaba la entrega próxima de tanques pesados Abrams a Alemania para poder formar a soldados ucranianos antes de su despliegue en el campo de batalla.

Iglesia

O	D	A	C	I	D	E	D	E	D	C	F	R	Ú	U	C	R	N	N
T	R	C	A	S	A	E	T	E	R	E	S	I	Í	O	Y	C	D	N
R	O	P	O	O	S	N	O	O	I	N	L	N	G	S	D	R	P	B
R	A	S	T	C	E	A	T	Q	A	P	A	T	N	Í	N	I	C	Y
D	L	E	R	C	A	I	L	T	R	R	R	C	S	T	A	S	C	E
L	R	I	O	N	R	I	U	A	R	I	D	R	E	S	M	T	E	O
A	B	D	D	L	A	D	C	A	O	M	E	U	P	M	Y	I	I	R
E	E	P	A	C	A	D	I	R	E	A	T	I	E	A	S	A	M	S
M	Y	L	O	Ú	E	U	I	E	I	D	A	R	T	E	E	N	N	E
C	T	A	D	N	Q	L	C	Y	I	A	C	M	D	A	G	A	N	C
I	O	A	N	O	T	A	A	E	Z	L	D	C	L	L	C	I	B	R
P	I	L	R	V	I	Í	L	A	C	R	A	I	R	T	A	P	O	N
U	G	R	E	E	R	E	F	A	E	P	A	O	S	C	E	C	U	I
D	A	R	A	G	O	R	T	I	C	U	A	C	C	E	R	D	S	B
P	C	L	I	I	I	A	O	R	C	A	R	E	R	I	Ñ	O	L	R
A	C	I	O	Í	O	A	E	A	S	A	L	O	V	A	L	O	O	O
M	Q	S	N	C	A	P	L	S	C	R	T	D	A	E	O	B	S	C
H	S	M	A	A	L	F	D	R	M	A	Y	O	R	S	C	O	Ú	N
D	I	Í	T	F	R	Í	A	P	D	C	R	T	T	D	I	L	S	P

- Catedral
- Colegial
- Cristiana
- Culto
- Dedicado
- Describe
- Diseños
- Docente
- Fría
- Mayor
- Parroquia
- Patriarcal
- Pontífica
- Primada
- Público

auto motores

MAZDA 3, 2016, blanco, un solo dueño, impecable, cámara. 312-104-09-44.

bienes raíces

OPORTUNIDAD, casa residencial, Col. San Pablo, 2 plantas, 4 amplias recámaras una con balcón al frente, 3 baños completos, jardín, cochera, sala, comedor, cocina, cuarto de servicio, patio trasero, súper rebajada por urgencia, avalúo reciente $2'700 000 se vende en $2'200,000, algo de facilidades, se recibe auto modelo reciente. Trato directo con propietario al 312-189-95-95.

VENDO 501m2 Altozano, coto privado, campo de golf, casa club, gimnasio. Cel.312-318-04-12.

VENDO bodega, 800m2 construidos, calculados para segunda planta, zona Centro. 312-314-13-09.

EDICTO

Al margen superior izquierdo un sello impreso con el Escudo Nacional que dice: ESTADOS UNIDOS MEXICANOS. **PODER JUDICIAL.**

ESTADOS UNIDOS MEXICANOS
PODER JUDICIAL DE LA FEDERACIÓN

JUZGADO PRIMERO DE DISTRITO EN EL ESTADO DE COLIMA

JUICIO EJECUTIVO MERCANTIL 109/2019-VI

En los autos del **juicio ejecutivo mercantil número 109/2019-VI**, del índice del Juzgado Primero de Distrito en el Estado de Colima promovido por **Víctor Hugo Preciado Rosales, Apoderado Legal de Grupo Octano, Sociedad Anónima de Capital Variable**, contra **Maribel Robles Hernández**, con esta fecha se dictó el siguiente acuerdo:

"Colima, Colima, dieciocho de abril de dos mil veintitrés.

Se señala fecha para la audiencia de remate y se orden publicación de edictos.

*En consecuencia, toda vez que obra en autos **la actualización del avalúo del bien inmueble embargado**, con fundamento en los numerales 1411 del Código de Comercio, 469 y 474 del Código Federal de Procedimientos Civiles, de aplicación supletoria a la ley mercantil en cita, **ANÚNCIESE LA VENTA DEL INMUEBLE EMBARGADO EN AUDIENCIA DE REMATE,** ubicado en la calle Palmas número 60, colonia Barrio II Valle de las Garzas en Manzanillo, Colima, valuado en la cantidad de $2'790,000.00 (dos millones setecientos noventa mil pesos 00/100 moneda nacional).*

*El valor antes indicado del bien inmueble es la base para el remate, para lo cual se fijan las **DOCE HORAS CON CINCO MINUTOS DEL DIECINUEVE DE MAYO DE DOS MIL VEINTITRÉS**, misma que se fija atendiendo los plazos que deberán mediar entre publicación y publicación conforme lo dispone el numeral 1411 del Código de Comercio, haciéndose del conocimiento de los postores que la **postura legal es la que cubra las dos terceras partes del precio fijado de los citados bienes en términos del artículo 1412 del Código de Comercio**; de igual forma, dichas posturas deberán hacerse por escrito, y conforme lo dispone el artículo 481 del Código Federal de Procedimientos Civiles, de aplicación supletoria al Código de Comercio.*

*Hágase la publicación de los edictos, en términos del numeral **1411 del Código de Comercio**, es decir, deberá anunciarse su venta por **dos veces en un periódico** de circulación amplia en esta Entidad Federativa donde se ventila el presente juicio, debiendo mediar, entre la primera y la segunda publicación un plazo de tres días si fuesen muebles, y nueve días si fuesen raíces, y entre la última publicación y la fecha de remate deberá mediar un plazo no menor de **cinco días.***

Notifíquese personalmente a las partes.

*Lo proveyó y firma **Jorge Damián González Villaseñor**, Juez Primero de Distrito en el Estado de Colima, con residencia en la ciudad del mismo nombre, asistido del secretario José Antonio Andrade Ahumada, que autoriza y da fe."*

Colima, Colima, dieciocho de abril de dos mil veintitrés.

El Juez Primero de Distrito en el Estado de Colima
Jorge Damián González Villaseñor

Secretario del Juzgado
José Antonio Andrade Ahumada

renta

DEPARTAMENTO amueblado, barato, internet, telecable, precio incluye servicios. Cel.312-127-45-60, Tel.312-307-06-55.

RENTO casa Vista Bugambilias, 3 recámaras, 2.5 baños, cochera doble circulada, $5,800. 312-318-04-12.

RENTO departamento, 2 recámaras, sala, comedor, $2,500. Cristóbal Colón #835, M. Diéguez, Villa de Álvarez. Inf.312-103-75-77.

terrenos

HOTEL CARACOLES SOLICITA RECEPCIONISTA, TURNO NOCTURNO, REPARTIDOR Y COCINERO. INFORMES 312-313-77-44 y 312-300-99-69.

VENDO casi 600 metros, cerca Clínica Guadalupana, 12 metros de frente, Gildardo Gómez 164, Centro. Precio mínimo $298 mil pesos, valor real más de 1.2 millones de pesos. Que Colima ofrezca precio justo en casa de mi hermana Vicente Guerrero 557, Centro, Colima.

VENDO terreno, Col. Solidaridad, $338,000, Villa de Álvarez. Cel.312-318-04-12.

empleos

BUSCAMOS asistente de dirección general, excelente oportunidad de crecimiento. Perfil: Ing. industrial, negocios internacionales, afines (pasante o carrera trunca), preferentemente inglés intermedio, disponibilidad para cambiar de residencia. Prestaciones de ley. Enviar currículum: nohemi.gestalt@gmail.com

CHOFER PARA TRÁILER SOLO CONTENEDORES, DE MANZANILLO A GUADALAJARA Y BAJÍO, SUELDO MENSUAL APROXIMADO $30,000, LICENCIA FEDERAL TIPO B. LLAMA AL 333-677-77-20.

GASOLINERA Estrella del Sur (La Honradez) solicita personal femenino para despacho de combustible, disponibilidad de horario. Acudir con solicitud a 3er Anillo Periférico 101. Tel.312-311-46-06.

HOTEL CARACOLES SOLICITA RECEPCIONISTA, TURNO NOCTURNO, REPARTIDOR Y COCINERO. INFORMES 312-313-77-44 y 312-300-99-69.

MAZDA COLIMA SOLICITA LAVADORES Y PREPARADORES, SUELDO MÁS BONOS. INFORMES 331-942-89-73. VERÓNICA CRUZ.

MAZDA COLIMA SOLICITA VIGILANTES, $8,000. INFORMES 331-942-89-73. VERÓNICA CRUZ.

REFACCIONARIA Koraza solicita repartidor, sepa conducir motocicleta, con licencia vigente. Interesados presentarse con solicitud elaborada en Blvd. Camino Real 350 en Colima, Col.

SOLICITO meseras para restaurante bar El Cubetazo en Zapotiltic, Jalisco, edad 18 a 40 años, tiempo disponible, sueldo, comida, más comisiones. Informes al 341-439-71-50 y 341-159-30-66.

viajes

AGUAS termales Las Jaras sábado 29 de abril, Grutas de Tolantongo, Peña de Bernal, Tequisquiapan del 12 al 14 de mayo. 312-133-20-23. Sra. Salomé.

DIARIO DE COLIMA
SUSCRIPCIONES
QUEJAS Y
SUGERENCIAS
Teléfonos
316-18-00
ext 171 y 161

LABERINTO

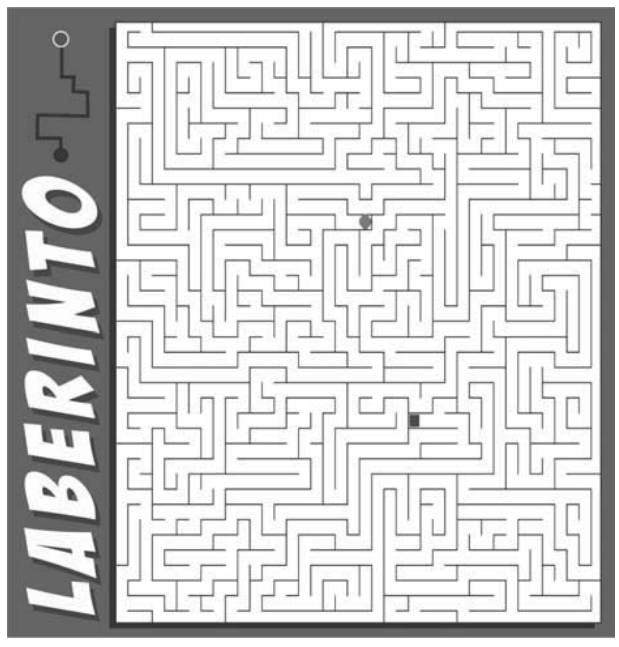

RESUELVE

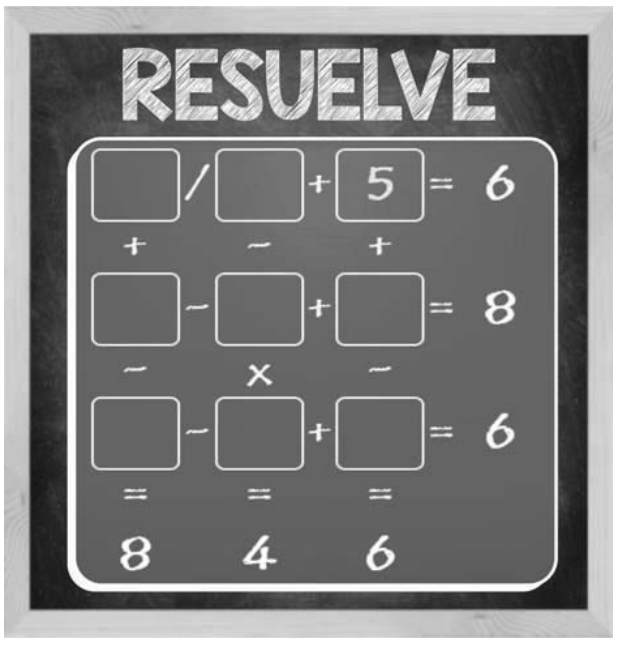

SUDOKU

				8	9			1
7	9	1		3	6			
	8				7		6	4
	4	3	1	9				2
		2						9
9		7			4	1		
	3	4		6		8		
				4	3			6
1		9		5		3	4	7

ORDEN PÚBLICO ESTATAL

DECOMISO

Tras un operativo llevado a cabo por la Unidad Especializada en Investigación de Homicidios Dolosos y Narcomenudeo de la Procuraduría General de Justicia del Estado de Hidalgo, aseguraron un cargamento de drogas y combustible ilegal.

Busca CJM erradicar violencia contra las mujeres

El objetivo es garantizar a mujeres y niñas colimenses una vida libre

Sergio URIBE ALVARADO

La directora del Centro de Justicia para las Mujeres (CJM), Diana Elizabeth Cortés Vaca, se reunió en la Ciudad de México con la coordinadora de Vinculación Estratégica Interinstitucional de la Comisión Nacional para Prevenir y Erradicar la Violencia Contra las Mujeres, Erika Marisol Troncoso Saavedra.

El objetivo fue buscar garantizar a mujeres y niñas colimenses una vida libre de violencia y el goce y ejercicio de sus derechos.

En este encuentro se obtuvieron resultados favorables, lo cual representa una gran oportunidad para continuar con las acciones de mejoramiento de los espacios del CJM, traduciéndose en el fortalecimiento de los mecanismos de prevención, atención, sanción y erradicación de la violencia que viven las mujeres, adolescentes y niñas de nuestro estado.

Foto de Sergio Uribe

DISPAROS

Se registró anoche una movilización policíaca tras el reporte de disparos de arma de fuego en la cabecera municipal de Coquimatlán; solo fueron localizados casquillos percutidos y un cargador, no hubo heridos.

Ejecutan a pareja en jardín de la colonia Verde Valle

Una de las víctimas es un menor de aproximadamente 16 años de edad

Sergio URIBE ALVARADO

VILLA DE ÁLVAREZ.- Sicarios ejecutaron a una pareja ayer por la tarde en el jardín de la colonia Verde Valle.

De acuerdo a información extraoficial, las víctimas son una adolescente de aproximadamente 16 años y un joven de entre 25 y 30 años; recibieron balazos en diferentes partes del cuerpo.

Sujetos a bordo de un vehículo llegaron hasta donde se encontraban las dos personas y le dispararon a quemarropa, luego huyeron.

Al llegar paramédicos de la Cruz Roja intentaron auxiliar a los agredidos, pero descubrieron que ya se encontraban sin vida.

En el lugar fueron localizados varios casquillos percutidos de arma corta, los cuales quedaron asegurados por el agente del Ministerio Público para el inicio de las investigaciones.

Los responsables de la agresión no fueron detenidos, a pesar del operativo implementado por las corporaciones policíacas.

Foto de Efraín Medina Soto

PELIGRO Así se encuentra la banqueta de la avenida Ignacio Sandoval, a la altura del fraccionamiento Real Vista Hermosa de la ciudad de Colima.

Foto de Sergio Uribe

Elementos del Cuerpo de Bomberos sofocaron el incendio de un departamento, ayer por la tarde, en la calle Juan Delgado Barrera de la colonia Lindavista.

VILLA DE ÁLVAREZ

Se incendia departamento en Lindavista

Sergio URIBE ALVARADO

VILLA DE ÁLVAREZ.- Un incendio consumió varios artículos en el interior de un departamento , ayer por la tarde, en la calle Juan Delgado Barrera de la colonia Lindavista.

Se informó que al observar fuego en el interior del domicilio, vecinos pidieron apoyo a los equipos de emergencia.

Momentos después, elementos del Cuerpo de Bomberos de la Estación Oriente realizaron las labores para combatir el fuego hasta controlarlo en su totalidad.

El fuego consumió un mueble, un colchón, aparatos electrónicos y otros objetos.

No hubo personas heridas; se desconocen las causas que originaron el siniestro.

TECOMÁN

Destaca Audelino Flores en su informe incumplimiento del Ayuntamiento

Luis ROSALES CHÁVEZ

TECOMÁN.- La tarde de ayer fue reelegido Audelino Flores Jurado secretario general de la organización sindical, por un periodo de 2023 a 2027, dentro del marco de los festejos del 50º aniversario del sindicato.

Con un padrón de 584 sindicalizados entre activos y jubilados de las tres instituciones, la votación este año fue vigilada por instituciones como el Tribunal de Arbitraje y Escalafón (TAE) así como por autoridades del INE y se realizó por espacio de una hora y media aproximadamente de manera secreta.

Sin embargo, solo se registró una planilla que encabezó Audelino Flores Jurado como secretario general y su hijo Alejandro Flores López en el cargo de subsecretario.

Foto de Luis Rosales

Audelino Flores Jurado fue reelegido secretario general del Sindicato de los Trabajadores Sindicalizados al Servicio del Ayuntamiento, DIF y Comapat, por un periodo de 2023 a 2027.

En la nueva mesa directiva acompañan a Audelino Flores como secretaria de actas y acuerdos, María Guadalupe Llerenas Hernández; subsecretaria de actas y acuerdos, Rosa Nayelli Barreto Barajas; secretaria de finanzas, Javier Hernández Ramírez; subsecretaria de finanzas, Ana Lilia Ayala Navarro; secretaria de festejos, Verónica Padilla Rosales; subsecretaria de festejos, Miriam Citlali Torres Vera; secretario de deporte, Ramiro Torres Alto; subsecretaria de deportes, Lizbeth Mojica Barreto.

Durante su informe de labores, Audelino Flores lamentó el incumplimiento del último acuerdo con el ayuntamiento para el pago de un laudo por 32.5 millones de pesos, convenio para el que intervino la Gobernadora.

"Los tiempos marcados están vencidos y en un esfuerzo de prudencia hemos sido tolerantes y por demás pacientes, presidente no es amenaza, mucho menos intimidación, pero el tiempo se te agota. Hacemos votos por encontrar pronto una solución al pago, caso contrario las consecuencias serán fatales para todos".

Flores Jurado dijo inicio que se ha malinterpretado el concepto de prestaciones, ya que estas no son darle herramientas al trabajador y tampoco gozan de un salario digno que le permita al trabajador vivir con decoro.

"No es decoroso vivir en la zozobra donde lo único seguro es el alza en los productos de primera necesidad".

Señaló que es difícil laborar en armonía cuando se carece de lo indispensable con vehículos en mal estado, falta de protección que provoca lesionados con pérdida de miembros y contagiados por el alto riesgo en que se desempeñan.

Por otra parte, reconoció a la Universidad de Colima por facilitar cursos de capacitación en forma gratuita, en temas de atención al público, responsabilidad laboral, informática y un curso de primeros auxilios para un grupo denominado fuerza de ayuda en desastres.

Flores Jurado exhibió la falta de cumplimiento del municipio en varios rubros, a manera de ejemplo mencionó que en la Comapat existen 38 plazas pendientes de correr en escalafón, "pero hay otras personas de confianza que están haciendo esas labores".

De ahí un exhorto para los legisladores "que pongan atención para que cuando se cometan esos errores que paguen de su bolsillo y no del pueblo porque por eso se agotan los recursos".

El líder sindical recordó que mantuvieron una resistencia civil sin dejar de prestar servicios, y lamentó que en la actualidad se tenga que recurrir a estos métodos para hacer valer sus derechos, cuando ningún exalcalde ha pisado la cárcel. "dice un slogan que quién viene, otra rata, porque cuando estuvieron en el poder no se llevó la presidencia porque no tenía llantitas".

Dirigiéndose a Elías Lozano, criticó que escatime recursos para los trabajadores, pero sí realice licitaciones asignadas de manera directa, discrecional y en el mejor de los casos con dos o tres concursantes "a valores entendidos".

Además, enfatizó que si bien el órgano de transparencia califica a Tecomán como que cumple, esto choca con el hecho evidente de irregularidades, mencionando el caso de los supuestos *aviadores* caso del que dijo no hubo sanción y en cambio se dio una supuesta investigación que nunca derivó en nada, argumentando secrecía, "violentando la ley, no se trata de un caso que compromete a la seguridad el municipio, sabes que existía suficiente información probatoria, pero presidente te aconsejaron sacrificar a un compañero nuestro solo por el hecho de haber accedido a darle información a un superior que se lo exigió".

En su intervención, el presidente municipal, Elías Lozano Ochoa, se limitó a felicitar a los trabajadores por su aniversario y una vida de lucha y esfuerzo, sin hacer mención de alusiones o el anuncio del cumplimiento del convenio de pago, ya vencido.

En representación de la gobernadora Indira Vizcaíno Silva asistió el subsecretario del Trabajo, Javier Pinto Torres.

SORTEO ESPECIAL No. 273 — Con premio principal de $27,000,000.00 — EN DOS SERIES DE $13,500,000.00 CADA UNA — LOTERÍA NACIONAL

LISTA OFICIAL DE PREMIOS, APROXIMACIONES, CENTENAS Y TERMINACIONES. Síguenos en nuestras redes sociales

CONSTANDO ESTE SORTEO DE 2 SERIES, EL POSEEDOR DEL BILLETE COMPLETO, (2 SERIES), OBTIENE 2 VECES EL IMPORTE DE CUALESQUIERA DE LOS PREMIOS QUE APARECEN EN EL PRESENTE REPARTO.

NUMEROS	PREMIOS
CENTENAS	
00001 t	3,000.00
00101 t	3,000.00
00201 t	5,000.00
00301 t	3,000.00
00323 .	6,000.00
00353 .	6,000.00
00401 t	3,000.00
00452	$20,000.00
00473 .	6,000.00
00501 t	3,000.00
00530 .	6,000.00
00576	$20,000.00
00601 t	3,000.00
00638 .	6,000.00
00701 t	3,000.00
00799 .	6,000.00
00801 t	3,000.00
00901 t	3,000.00
00910 .	6,000.00
00956 .	6,000.00
1 MIL	
01001 t	3,000.00
01037 .	6,000.00
01038 .	7,000.00
01101 t	3,000.00
01113 .	7,000.00
01115 .	6,000.00
01164 .	6,000.00
01201 t	5,000.00
01208 .	6,000.00
01218 .	6,000.00
01236	200 MIL PESOS
01258 .	6,000.00
01301 t	3,000.00
01302 .	6,000.00
01376 .	6,000.00
01383 .	6,000.00
01401 t	3,000.00
01421 .	8,000.00
01501 t	3,000.00
01596 .	6,000.00
01601 t	3,000.00
01658	$30,000.00
01673 .	6,000.00
01701 t	3,000.00
01801 t	3,000.00
01803 .	6,000.00
01836 .	10,000.00
01898	200 MIL PESOS
01901 t	3,000.00
01977 .	6,000.00
2 MIL	
02001 t	3,000.00
02008 .	6,000.00
02074	$50,000.00
02078 .	6,000.00
02101 t	3,000.00
02126 .	6,000.00
02201 t	5,000.00
02207 .	6,000.00
02241 .	6,000.00
02267 .	6,000.00
02270 .	6,000.00
02301 .	6,000.00
02301 t	3,000.00
02363	$30,000.00
02401 t	3,000.00
02501 t	3,000.00
02520 .	6,000.00
02601 t	3,000.00
02701 t	3,000.00
02797 .	6,000.00
02801 t	3,000.00
02901 t	3,000.00
02934	$30,000.00
02971 .	6,000.00
3 MIL	
03001 .	6,000.00
03001 t	3,000.00
03043 .	6,000.00
03048 .	6,000.00
03101 t	3,000.00
03106 .	6,000.00
03116 .	6,000.00
03143 .	6,000.00
03180 .	6,000.00
03201 t	5,000.00
03301 t	3,000.00
03315 .	6,000.00
03342 .	6,000.00
03401 t	3,000.00
03410 .	6,000.00
03419	$30,000.00
03501 t	3,000.00
03523	$50,000.00 Por terminación a las 4 últimas cifras del Segundo Premio.
03545 .	6,000.00
03550	$20,000.00
03567 .	6,000.00
03601 t	3,000.00
03699 .	6,000.00
03701 t	3,000.00
03785 .	6,000.00
03801 t	3,000.00
03901 t	3,000.00
03929 .	7,000.00
03930 .	6,000.00
03935 .	6,000.00
03937 .	6,000.00
4 MIL	
04001 t	3,000.00
04079 .	6,000.00
04101 t	3,000.00
04103 .	6,000.00
04144 .	6,000.00
04147 .	6,000.00
04201 t	5,000.00
04219	$20,000.00
04301 t	3,000.00
04349 .	6,000.00
04401 t	3,000.00
04501 t	3,000.00
04601 t	3,000.00
04616 .	10,000.00
04643 .	6,000.00
04701 t	3,000.00
04766 .	6,000.00
04784 .	6,000.00
04795 .	10,000.00
04801 t	3,000.00
04848 .	6,000.00
04879 .	6,000.00
04901 t	3,000.00
04914 .	6,000.00
04951	$20,000.00
04959 .	8,000.00
04993 .	6,000.00
5 MIL	
05001 t	3,000.00
05082 .	6,000.00
05101 t	3,000.00
05201 t	5,000.00
05209	$63,500.00
05236 .	6,000.00
05237 .	6,000.00
05244 .	6,000.00
05301 t	3,000.00
05347 .	6,000.00
05388 .	7,000.00
05401 t	3,000.00
05501 t	3,000.00
05601 t	3,000.00
05626 .	6,000.00
05694 .	10,000.00
05701 t	3,000.00
05775 .	8,000.00
05801 t	3,000.00
05828 .	6,000.00
05901 t	3,000.00
05953 .	6,000.00
6 MIL	
06001 t	3,000.00
06101 t	3,000.00
06185 .	7,000.00
06201 t	5,000.00
06273 .	6,000.00
06301 t	3,000.00
06324 .	6,000.00
06401 t	3,000.00
06417 .	8,000.00
06427 .	6,000.00
06501 t	3,000.00
06505 .	6,000.00
06601 t	3,000.00
06701 t	3,000.00
06744 .	6,000.00
06771 .	6,000.00
06794 .	6,000.00
06801 t	3,000.00
06857 .	6,000.00
06874 .	6,000.00
06880 .	6,000.00
06883 .	6,000.00
06901 t	3,000.00
06926 .	6,000.00
7 MIL	
07001 t	3,000.00
07101 t	3,000.00
07201 t	5,000.00
07216	$20,000.00
07301 t	3,000.00
07344 .	10,000.00
07361 .	6,000.00
07401 t	3,000.00
07501 t	3,000.00
07543 .	6,000.00
07600	$30,000.00
07601 t	3,000.00
07661 .	6,000.00
07701 t	3,000.00
07801 t	3,000.00
07821 .	6,000.00
07858 .	6,000.00
07872 .	6,000.00
07901 t	3,000.00
8 MIL	
08001 t	3,000.00
08013 .	6,000.00
08049 .	7,000.00
08057 .	6,000.00
08084 .	7,000.00
08091 .	6,000.00
08101 t	3,000.00
08132 .	6,000.00
08145 .	6,000.00
08169 .	6,000.00
08201 t	5,000.00
08249 .	6,000.00
08283 .	6,000.00
08301 t	3,000.00
08375 .	7,000.00
08401 t	3,000.00
08501 t	3,000.00
08540 .	6,000.00
08601 t	3,000.00
08627 .	6,000.00
08695 .	6,000.00
08701 t	3,000.00
08708	$20,000.00
08752 .	6,000.00
08801 t	3,000.00
08877 .	6,000.00
08901 t	3,000.00
08909 .	8,000.00
9 MIL	
09001 t	3,000.00
09101 t	3,000.00
09201	$100,000.00 Por terminación a las 4 últimas cifras del Primer Premio.
09211	$50,000.00
09254 .	6,000.00
09301 t	3,000.00
09401 t	3,000.00
09501 t	3,000.00
09558 .	8,000.00
09601 t	3,000.00
09701 t	3,000.00
09777 .	6,000.00
09801 t	3,000.00
09833 .	6,000.00
09878	100 MIL PESOS
09901 t	3,000.00
10 MIL	
10001 t	3,000.00
10067	$30,000.00
10101 t	3,000.00
10136	$30,000.00
10201 t	5,000.00
10218 .	6,000.00
10236	$20,000.00
10301 t	3,000.00
10401 t	3,000.00
10501 t	3,000.00
10573 .	10,000.00
10601 t	3,000.00
10701 t	3,000.00
10768 .	6,000.00
10801 t	3,000.00
10878 .	6,000.00
10901 t	3,000.00
11 MIL	
11001 t	3,000.00
11043	$63,500.00
11072 .	6,000.00
11101 t	3,000.00
11201 t	5,000.00
11242 .	6,000.00
11301 t	3,000.00
11365	$20,000.00
11401 t	3,000.00
11501 t	3,000.00
11601 t	3,000.00
11620 .	6,000.00
11701 t	3,000.00
11765 .	6,000.00
11801 t	3,000.00
11877 .	6,000.00
11901 t	3,000.00
11902 .	6,000.00
11955 .	8,000.00
11998 .	6,000.00
12 MIL	
12001 t	3,000.00
12019 .	6,000.00
12090 .	7,000.00
12101 t	3,000.00
12114 .	6,000.00
12129 .	10,000.00
12201 t	5,000.00
12294 .	6,000.00
12301 t	3,000.00
12401 t	3,000.00
12501 t	3,000.00
12520 .	6,000.00
12589 .	7,000.00
12601 t	3,000.00
12670 .	6,000.00
12692 .	7,000.00
12693 .	6,000.00
12701 t	3,000.00
12745 .	6,000.00
12762 .	6,000.00
12767 .	6,000.00
12801 t	3,000.00
12878 .	6,000.00
12901 t	3,000.00
12920	$20,000.00
12944 .	10,000.00
13 MIL	
13001 t	3,000.00
13101 t	3,000.00
13137 .	6,000.00
13165 .	6,000.00
13201 t	5,000.00
13226	$20,000.00
13301 t	3,000.00
13302 .	6,000.00
13308 .	6,000.00
13346	$20,000.00
13401 t	3,000.00
13501 t	3,000.00
13523	$50,000.00 Por terminación a las 4 últimas cifras del Segundo Premio.
13601 t	3,000.00
13646	$30,000.00
13701 t	3,000.00
13725 .	6,000.00
13801 t	3,000.00
13802 .	6,000.00
13901 t	3,000.00
13949 .	6,000.00
14 MIL	
14001 t	3,000.00
14101 t	3,000.00
14136 .	6,000.00
14170 .	6,000.00
14201 t	5,000.00
14258 .	6,000.00
14276 .	6,000.00
14277 .	6,000.00
14301 t	3,000.00
14401 t	3,000.00
14405 .	7,000.00
14501 t	3,000.00
14564 .	6,000.00
14601 t	3,000.00
14664 .	6,000.00
14685 .	6,000.00
14701 t	3,000.00
14801 t	3,000.00
14901 t	3,000.00
14954 .	6,000.00
15 MIL	
15001 t	3,000.00
15051	$30,000.00
15101 t	3,000.00
15201 t	5,000.00
15301 t	3,000.00
15345 .	7,000.00
15399	$63,500.00
15401 t	3,000.00
15406	$50,000.00
15411 .	10,000.00
15470 .	6,000.00
15471 .	10,000.00
15501 t	3,000.00
15574 .	6,000.00
15601 t	3,000.00
15676	$20,000.00
15701 t	3,000.00
15711 .	6,000.00
15801 t	3,000.00
15846 .	6,000.00
15847 .	10,000.00
15901 t	3,000.00
15910	$20,000.00
15984	$50,000.00
16 MIL	
16001 t	3,000.00
16091 .	6,000.00
16101 t	3,000.00
16108 .	6,000.00
16163 .	6,000.00
16201 t	5,000.00
16227	$20,000.00
16232 .	6,000.00
16237 .	8,000.00
16301 t	3,000.00
16367 .	6,000.00
16400 .	6,000.00
16401 t	3,000.00
16460 .	6,000.00
16501 t	3,000.00
16511 .	6,000.00
16519 .	6,000.00
16572 .	6,000.00
16581 .	6,000.00
16601 t	3,000.00
16701 .	8,000.00
16701 t	3,000.00
16801 t	3,000.00
16845 .	10,000.00
16901 t	3,000.00
16957 .	6,000.00
16972 .	6,000.00
17 MIL	
17001 t	3,000.00
17101 t	3,000.00
17201 t	5,000.00
17221 .	6,000.00
17270 .	6,000.00
17301 t	3,000.00
17308 .	6,000.00
17401 t	3,000.00
17426 .	7,000.00
17472	$20,000.00
17479	$20,000.00
17501 t	3,000.00
17508 .	6,000.00
17547 .	10,000.00
17551 .	6,000.00
17601 t	3,000.00
17664 .	6,000.00
17701 t	3,000.00
17749	$30,000.00
17799 .	6,000.00
17801 t	3,000.00
17810 .	6,000.00
17901 t	3,000.00
17918 .	6,000.00
17959 .	6,000.00
18 MIL	
18001 t	3,000.00
18099	$20,000.00
18101 t	3,000.00
18185 .	7,000.00
18201 t	5,000.00
18242 .	6,000.00
18301 t	3,000.00
18366	200 MIL PESOS
18401 t	3,000.00
18421 .	6,000.00
18491 .	6,000.00
18501 t	3,000.00
18601 t	3,000.00
18618 .	6,000.00
18685 .	6,000.00
18701 t	3,000.00
18737 .	6,000.00
18782 .	6,000.00
18801 t	3,000.00
18901 t	3,000.00
18934	$20,000.00
19 MIL	
19001 t	3,000.00
19076 .	6,000.00
19101 t	3,000.00
19200	$100,000.00
19201	13 MILLONES QUINIENTOS MIL PESOS. Las Series 1 y 2, fueron entregadas para su distribución por conducto de la Subgerencia Expendedora.
19202	$100,000.00
19203 c	4,000.00
19204 c	4,000.00
19205 c	4,000.00
19206 c	4,000.00
19207 c	4,000.00
19208 c	4,000.00
19209 c	4,000.00
19210 c	4,000.00
19211 c	4,000.00
19212 c	4,000.00
19213 c	4,000.00
19214 c	4,000.00
19215 c	4,000.00
19216 c	4,000.00
19217 c	4,000.00
19218 c	4,000.00
19219 c	4,000.00
19220 c	4,000.00
19221 c	4,000.00
19222 c	4,000.00
19223 c	4,000.00
19224 c	4,000.00
19225 c	4,000.00
19226 c	4,000.00
19227 c	4,000.00
19228 c	4,000.00
19229 c	4,000.00
19230 c	4,000.00
19231 c	4,000.00
19232 c	4,000.00
19233 c	4,000.00
19234 c	4,000.00
19235 c	4,000.00
19236 c	4,000.00
19237 c	4,000.00
19238 c	4,000.00
19239 .	7,000.00
19239 c	4,000.00
19240 c	4,000.00
19241 c	4,000.00
19242 c	4,000.00
19243 c	4,000.00
19244 c	4,000.00
19245 c	4,000.00
19246 c	4,000.00
19247 c	4,000.00
19248 c	4,000.00
19249 c	4,000.00
19250 c	4,000.00
19251 c	4,000.00
19252 c	4,000.00
19253 c	4,000.00
19254 c	4,000.00
19255 c	4,000.00
19256 c	4,000.00
19257 c	4,000.00
19258 c	4,000.00
19259 c	4,000.00
19260 c	4,000.00
19261 c	4,000.00
19262 c	4,000.00
19263 c	4,000.00
19264 c	4,000.00
19265 c	4,000.00
19266 c	4,000.00
19267 c	4,000.00
19268 c	4,000.00
19269 c	4,000.00
19270 c	4,000.00
19271 c	4,000.00
19272 c	4,000.00
19273 c	4,000.00
19274 c	4,000.00
19275 .	6,000.00
19275 c	4,000.00
19276 c	4,000.00
19277 c	4,000.00
19278 c	4,000.00
19279 c	4,000.00
19280 c	4,000.00
19281 c	4,000.00
19282 c	4,000.00
19283 c	4,000.00
19284 c	4,000.00
19285 c	4,000.00
19286 c	4,000.00
19287 c	4,000.00
19288 c	4,000.00
19289 c	4,000.00
19290 c	4,000.00
19291 c	4,000.00
19292 c	4,000.00
19293 c	4,000.00
19294 c	4,000.00
19295 c	4,000.00
19296 c	4,000.00
19297 c	4,000.00
19298 .	6,000.00
19298 c	4,000.00
19299 c	4,000.00
19300 .	6,000.00
19301 t	3,000.00
19389 .	6,000.00
19401 t	3,000.00
19501 t	3,000.00
19545 .	6,000.00
19601 t	3,000.00
19701 t	3,000.00
19765	$30,000.00
19796 .	6,000.00
19801 t	3,000.00
19901 t	3,000.00
19935	$30,000.00
19984 .	6,000.00
20 MIL	
20001 t	3,000.00
20101 t	3,000.00
20148 .	6,000.00
20154 .	8,000.00
20201 t	5,000.00
20301 t	3,000.00
20351 .	6,000.00
20370 .	6,000.00
20399 .	10,000.00
20401 .	6,000.00
20401 t	3,000.00
20403	$30,000.00
20440 .	6,000.00
20444 .	6,000.00
20461 .	6,000.00
20501 t	3,000.00
20601 t	3,000.00
20692 .	6,000.00
20701 t	3,000.00
20713 .	6,000.00
20757 .	6,000.00
20786	$30,000.00
20801 t	3,000.00
20856 .	6,000.00
20901 t	3,000.00
21 MIL	
21001 t	3,000.00
21040 .	6,000.00
21081 .	6,000.00
21101 t	3,000.00
21131	$50,000.00
21201 t	5,000.00
21249 .	6,000.00
21265 .	6,000.00
21301 t	3,000.00
21376 .	8,000.00
21401 t	3,000.00
21501 t	3,000.00
21601 t	3,000.00
21607 .	6,000.00
21701 t	3,000.00
21801 t	3,000.00
21820 .	6,000.00
21901 t	3,000.00
21907 .	10,000.00
21945 .	6,000.00
22 MIL	
22001 t	3,000.00
22101 t	3,000.00
22201 t	5,000.00
22224 .	8,000.00
22229 .	8,000.00
22236 .	6,000.00
22257 .	6,000.00
22258 .	6,000.00
22298 .	10,000.00
22299 .	6,000.00
22301 t	3,000.00
22340 .	6,000.00
22401 t	3,000.00
22501 t	3,000.00
22601 t	3,000.00
22627 .	6,000.00
22692 .	6,000.00
22701 t	3,000.00
22801 t	3,000.00
22828 .	10,000.00
22841	$30,000.00
22901 t	3,000.00
23 MIL	
23001 t	3,000.00
23101 t	3,000.00
23201 t	5,000.00
23234 .	6,000.00
23239 .	8,000.00
23301 t	3,000.00
23308	$30,000.00
23357 .	6,000.00
23359 .	6,000.00
23401 t	3,000.00
23453 .	6,000.00
23501 t	3,000.00
23523	$50,000.00 Por terminación a las 4 últimas cifras del Segundo Premio.
23601 t	3,000.00
23613 .	6,000.00
23688 .	8,000.00
23701 t	3,000.00
23801 t	3,000.00
23889 .	8,000.00
23901 t	3,000.00
23911 .	6,000.00
24 MIL	
24001 t	3,000.00
24101 t	3,000.00
24201 t	5,000.00
24247 .	6,000.00
24249	$20,000.00
24253 .	6,000.00
24270 .	8,000.00
24296 .	6,000.00
24301 t	3,000.00
24401 t	3,000.00
24434 .	6,000.00
24467 .	6,000.00
24501 t	3,000.00
24551 .	6,000.00
24601 t	3,000.00
24676 .	6,000.00
24701 t	3,000.00
24740 .	6,000.00
24769 .	8,000.00
24801 t	3,000.00
24901 t	3,000.00
24927 .	7,000.00
24964 .	10,000.00
25 MIL	
25001 t	3,000.00
25032 .	6,000.00
25080 .	6,000.00
25101 t	3,000.00
25186 .	6,000.00
25201 t	5,000.00
25245 .	6,000.00
25301 t	3,000.00
25324 .	6,000.00
25401 t	3,000.00
25412 .	6,000.00
25497 .	6,000.00
25501 t	3,000.00
25601 t	3,000.00
25701 t	3,000.00
25721 .	10,000.00
25754 .	6,000.00
25801 t	3,000.00
25823 .	6,000.00
25901 t	3,000.00
25914 .	6,000.00
25963 .	6,000.00
26 MIL	
26001 t	3,000.00
26005	$20,000.00
26101 t	3,000.00
26107 .	6,000.00
26144	$50,000.00
26201 t	5,000.00
26299 .	6,000.00
26301 .	6,000.00
26301 t	3,000.00
26401 t	3,000.00
26488	$63,500.00
26501 t	3,000.00
26528 .	6,000.00
26580 .	6,000.00
26601 t	3,000.00
26701 t	3,000.00
26710	$20,000.00
26801 t	3,000.00
26901 t	3,000.00
27 MIL	
27001 t	3,000.00
27046 .	6,000.00
27101 t	3,000.00
27145 .	6,000.00
27201 t	5,000.00
27222 .	6,000.00
27301 t	3,000.00
27369 .	6,000.00
27397 .	6,000.00
27401 t	3,000.00
27490 .	8,000.00
27501 t	3,000.00
27516 .	6,000.00
27601 t	3,000.00
27701 t	3,000.00
27751 .	6,000.00
27801 t	3,000.00
27862 .	6,000.00
27901 t	3,000.00
28 MIL	
28001 t	3,000.00
28022 .	6,000.00
28101 t	3,000.00
28197	$20,000.00
28201 t	5,000.00
28278 .	6,000.00
28301 t	3,000.00
28374 .	6,000.00
28401 t	3,000.00
28405 .	6,000.00
28482	$20,000.00
28501 t	3,000.00
28522 .	8,000.00
28601 t	3,000.00
28701 t	3,000.00
28801 t	3,000.00
28819 .	8,000.00
28860 .	7,000.00
28875 .	6,000.00
28901 t	3,000.00
28915 .	6,000.00
29 MIL	
29001 t	3,000.00
29101 t	3,000.00
29117 .	6,000.00
29201	$100,000.00 Por terminación a las 4 últimas cifras del Primer Premio.
29251 .	8,000.00
29273 .	6,000.00
29301 t	3,000.00
29401 t	3,000.00
29459 .	6,000.00
29501 t	3,000.00
29601 t	3,000.00
29604	$63,500.00
29609 .	6,000.00
29649 .	6,000.00
29701 t	3,000.00
29801 t	3,000.00
29842	$20,000.00
29863 .	6,000.00
29901 t	3,000.00
29906 .	6,000.00
29953	100 MIL PESOS
30 MIL	
30001 t	3,000.00
30057 .	6,000.00
30069 .	6,000.00
30090 .	10,000.00
30101 t	3,000.00
30104 .	7,000.00
30119 .	10,000.00
30129 .	6,000.00
30173	$20,000.00
30201 t	5,000.00
30235 .	7,000.00
30301 t	3,000.00
30344 .	10,000.00
30381 .	6,000.00
30401 t	3,000.00
30501 t	3,000.00
30601 t	3,000.00
30701 t	3,000.00
30801 t	3,000.00
30836 .	6,000.00
30878 .	6,000.00
30901 t	3,000.00
30927 .	10,000.00
30941 .	6,000.00
31 MIL	
31001 t	3,000.00
31005 .	6,000.00
31033 .	6,000.00
31101 t	3,000.00
31195 .	6,000.00
31201 t	5,000.00
31204	$50,000.00
31301 t	3,000.00
31401 t	3,000.00
31412 .	6,000.00
31501 t	3,000.00
31591 .	6,000.00
31601 t	3,000.00
31685 .	6,000.00
31701 t	3,000.00
31801 t	3,000.00
31901 t	3,000.00
31934 .	6,000.00
31941 .	6,000.00
31987 .	6,000.00
32 MIL	
32001 t	3,000.00
32101 t	3,000.00
32201 t	5,000.00
32301 t	3,000.00
32316 .	6,000.00
32399 .	6,000.00
32401 t	3,000.00
32447 .	6,000.00
32501 t	3,000.00
32601 t	3,000.00
32688	$20,000.00
32701 t	3,000.00
32725 .	6,000.00
32801 t	3,000.00
32809 .	6,000.00
32810 .	6,000.00
32873 .	7,000.00
32897 .	6,000.00
32901 t	3,000.00
32957 .	6,000.00
33 MIL	
33001 t	3,000.00
33101 t	3,000.00
33201 t	5,000.00
33239	$30,000.00
33301 t	3,000.00
33315 .	6,000.00
33354 .	6,000.00
33401 t	3,000.00
33438 .	7,000.00
33501 t	3,000.00
33523	$50,000.00 Por terminación a las 4 últimas cifras del Segundo Premio.
33529	$30,000.00
33579 .	6,000.00
33601 t	3,000.00
33701 t	3,000.00
33781	$30,000.00
33801 t	3,000.00
33901 t	3,000.00
34 MIL	
34001 t	3,000.00
34032 .	6,000.00
34033 .	8,000.00
34101 t	3,000.00
34143 .	6,000.00
34154	100 MIL PESOS
34197 .	6,000.00
34201 t	5,000.00
34239 .	6,000.00
34266 .	10,000.00
34270 .	10,000.00
34301 t	3,000.00
34351 .	6,000.00
34355 .	6,000.00
34376 .	6,000.00
34401 t	3,000.00
34414	$50,000.00
34432 .	6,000.00
34458 .	6,000.00
34501 t	3,000.00
34532 .	6,000.00
34601 t	3,000.00
34693 .	6,000.00
34701 t	3,000.00
34801 t	3,000.00
34817	$50,000.00
34870	$50,000.00
34901 t	3,000.00
34902 .	10,000.00
34913 .	6,000.00
34918 .	8,000.00
34925 .	8,000.00
35 MIL	
35001 t	3,000.00
35051 .	6,000.00
35060	$20,000.00
35092	$50,000.00
35101 t	3,000.00
35129	$20,000.00
35201 t	5,000.00
35208 .	6,000.00
35301 t	3,000.00
35371	$30,000.00
35401 t	3,000.00
35469 .	6,000.00
35501 t	3,000.00
35601 t	3,000.00
35701 t	3,000.00
35801 t	3,000.00
35841 .	6,000.00
35901 t	3,000.00
36 MIL	
36001 t	3,000.00
36044 .	6,000.00
36071 .	6,000.00
36101 t	3,000.00
36135 .	6,000.00
36166 .	6,000.00
36168 .	6,000.00
36201 t	5,000.00
36280 .	10,000.00
36301 t	3,000.00
36401 t	3,000.00
36501 t	3,000.00
36601 t	3,000.00
36624 .	6,000.00
36695 .	6,000.00
36701 t	3,000.00
36801 t	3,000.00
36848 .	6,000.00
36901 t	3,000.00
36910 .	6,000.00
37 MIL	
37001 t	3,000.00
37045 .	8,000.00
37101 t	3,000.00
37122 .	6,000.00
37155 .	6,000.00
37201 t	5,000.00
37301 t	3,000.00
37401 t	3,000.00
37426 .	6,000.00
37442 .	7,000.00
37501 t	3,000.00
37594 .	6,000.00
37601 t	3,000.00
37689 .	6,000.00
37701 t	3,000.00
37706 .	6,000.00
37780 .	6,000.00
37801 t	3,000.00
37853	$30,000.00
37901 t	3,000.00
37956 .	6,000.00
37988 .	6,000.00
38 MIL	
38001 t	3,000.00
38101 t	3,000.00
38137 .	6,000.00
38201 t	5,000.00
38301 t	3,000.00
38316	$63,500.00
38360 .	6,000.00
38401 t	3,000.00
38406 .	6,000.00
38483	$50,000.00
38501 t	3,000.00
38521 .	10,000.00
38601 t	3,000.00
38697 .	6,000.00
38701 t	3,000.00
38801 t	3,000.00
38817	$20,000.00
38872 .	8,000.00
38901 t	3,000.00
38933	$20,000.00
38946 .	6,000.00
38965 .	6,000.00
38990 .	6,000.00
39 MIL	
39001 t	3,000.00
39101 t	3,000.00
39201	$100,000.00 Por terminación a las 4 últimas cifras del Primer Premio.
39260 .	10,000.00
39301 t	3,000.00
39401 t	3,000.00
39457 .	6,000.00
39464 .	6,000.00
39501 t	3,000.00
39509 .	8,000.00
39601 t	3,000.00
39637 .	7,000.00
39701 t	3,000.00
39737 .	6,000.00
39766 .	6,000.00
39777	$30,000.00
39800 .	6,000.00
39801 t	3,000.00
39852 .	6,000.00
39883 .	6,000.00
39901 t	3,000.00
40 MIL	
40001 t	3,000.00
40089	100 MIL PESOS
40101 t	3,000.00
40191 .	7,000.00
40201 t	5,000.00
40301 t	3,000.00
40358	$20,000.00
40401 t	3,000.00
40490 .	8,000.00
40501 t	3,000.00
40504 .	8,000.00
40564 .	6,000.00
40601 t	3,000.00
40648 .	6,000.00
40701 t	3,000.00
40729 .	6,000.00
40749 .	6,000.00
40801 t	3,000.00
40898 .	6,000.00
40901 t	3,000.00
41 MIL	
41001 t	3,000.00
41100 .	8,000.00
41101 t	3,000.00
41134 .	7,000.00
41139 .	6,000.00
41201 t	5,000.00
41234 .	6,000.00
41251 .	7,000.00
41257 .	6,000.00
41261 .	6,000.00
41301 t	3,000.00
41318 .	10,000.00
41324	$20,000.00
41342 .	6,000.00
41368 .	6,000.00
41401 t	3,000.00
41479	$63,500.00
41501 t	3,000.00
41601 t	3,000.00
41701 t	3,000.00
41801 t	3,000.00
41871 .	6,000.00
41901 t	3,000.00
42 MIL	
42001 t	3,000.00
42101 t	3,000.00
42201 t	5,000.00
42250 .	6,000.00
42280 .	10,000.00
42301 t	3,000.00
42371 .	6,000.00
42401 t	3,000.00
42446	$20,000.00
42501 t	3,000.00
42519	$20,000.00
42556 .	6,000.00
42569 .	6,000.00
42572 .	6,000.00
42601 t	3,000.00
42609 .	6,000.00
42625 .	6,000.00
42641 .	6,000.00
42701 t	3,000.00
42722 .	7,000.00
42748 .	6,000.00
42801 t	3,000.00
42826 .	6,000.00
42901 t	3,000.00
42913 .	6,000.00
42944 .	6,000.00
42951 .	6,000.00
43 MIL	
43001 t	3,000.00
43080 .	7,000.00
43101 t	3,000.00
43116 .	6,000.00
43201 t	5,000.00
43301 t	3,000.00
43320 .	6,000.00
43388 .	6,000.00
43398 .	6,000.00
43401 t	3,000.00
43402 .	6,000.00
43501 t	3,000.00
43507 .	6,000.00
43523	$50,000.00 Por terminación a las 4 últimas cifras del Segundo Premio.
43561 .	10,000.00
43601 t	3,000.00
43609 .	6,000.00
43633 .	6,000.00
43640	200 MIL PESOS
43701 t	3,000.00
43729 .	10,000.00
43801 t	3,000.00
43836 .	6,000.00
43901 t	3,000.00
44 MIL	
44001 t	3,000.00
44025 .	6,000.00
44032 .	6,000.00
44033 .	6,000.00
44088 .	6,000.00
44101 t	3,000.00
44109 .	6,000.00
44197 .	6,000.00
44201 t	5,000.00
44301 t	3,000.00
44401 t	3,000.00
44402 .	6,000.00
44406 .	6,000.00
44501 t	3,000.00
44601 t	3,000.00
44631 .	6,000.00
44701 t	3,000.00
44740 .	6,000.00
44801 t	3,000.00
44819 .	7,000.00
44886 .	6,000.00
44901 t	3,000.00
45 MIL	
45001 t	3,000.00
45101 t	3,000.00
45185	$20,000.00
45201 t	5,000.00
45215 .	6,000.00
45301 t	3,000.00
45343 .	6,000.00
45401 t	3,000.00
45498 .	6,000.00
45501 t	3,000.00
45549	$63,500.00
45597 .	6,000.00
45601 t	3,000.00
45609 .	6,000.00
45701 t	3,000.00
45737 .	6,000.00
45746 .	6,000.00
45781 .	6,000.00
45801 t	3,000.00
45824	$50,000.00
45897	$30,000.00
45901 t	3,000.00
45924 .	6,000.00
46 MIL	
46001 t	3,000.00
46014 .	6,000.00
46039 .	6,000.00
46101 t	3,000.00
46167 .	6,000.00
46183 .	6,000.00
46201 t	5,000.00
46301 t	3,000.00
46401 t	3,000.00
46501 t	3,000.00
46546 .	6,000.00
46601 t	3,000.00
46629 .	6,000.00
46665 .	6,000.00
46701 t	3,000.00
46801 t	3,000.00
46807 .	6,000.00
46808 .	6,000.00
46901 t	3,000.00
46911 .	6,000.00
47 MIL	
47001 t	3,000.00
47101 .	6,000.00
47101 t	3,000.00
47115 .	6,000.00
47168 .	6,000.00
47201 t	5,000.00
47301 t	3,000.00
47384	$50,000.00
47401 t	3,000.00
47501 t	3,000.00
47556 .	6,000.00
47601 t	3,000.00
47701 t	3,000.00
47801 t	3,000.00
47807 .	6,000.00
47809 .	6,000.00
47862 .	6,000.00
47901 t	3,000.00
47986 .	6,000.00
48 MIL	
48001 t	3,000.00
48082 .	6,000.00
48101 t	3,000.00
48114 .	6,000.00
48128 .	6,000.00
48143 .	6,000.00
48176 .	10,000.00
48201 t	5,000.00
48301 t	3,000.00
48355 .	6,000.00
48401 t	3,000.00
48489 .	6,000.00
48501 t	3,000.00
48601 t	3,000.00
48648 .	6,000.00
48701 t	3,000.00
48789 .	6,000.00
48801 t	3,000.00
48815 .	6,000.00
48879 .	6,000.00
48901 t	3,000.00
49 MIL	
49001 t	3,000.00
49041 .	6,000.00
49088 .	6,000.00
49101 t	3,000.00
49201	$100,000.00 Por terminación a las 4 últimas cifras del Primer Premio.
49201 .	7,000.00
49301 t	3,000.00
49401 t	3,000.00
49439 .	6,000.00
49443 .	6,000.00
49472 .	6,000.00
49495 .	6,000.00
49501 t	3,000.00
49601 t	3,000.00
49701 t	3,000.00
49762 .	7,000.00
49801 t	3,000.00
49831 .	6,000.00
49844 .	6,000.00
49901 t	3,000.00
49987 .	6,000.00
50 MIL	
50001 t	3,000.00
50016 .	6,000.00
50062 .	6,000.00
50101 t	3,000.00
50166 .	6,000.00
50169 .	6,000.00
50201 t	5,000.00
50281 .	6,000.00
50301 t	3,000.00
50382 .	6,000.00
50401 t	3,000.00
50441 .	6,000.00
50501 t	3,000.00
50597	$20,000.00
50601 t	3,000.00
50684	$20,000.00
50688 .	6,000.00
50701 t	3,000.00
50801 t	3,000.00
50841 .	6,000.00
50901 t	3,000.00
51 MIL	
51001 t	3,000.00
51101 t	3,000.00
51198 .	6,000.00
51201 t	5,000.00
51288 .	6,000.00
51301 t	3,000.00
51336 .	6,000.00
51401 t	3,000.00
51501 t	3,000.00
51601 t	3,000.00
51701 t	3,000.00
51732 .	6,000.00
51755 .	6,000.00
51801 t	3,000.00
51901 t	3,000.00
52 MIL	
52001 t	3,000.00
52005 .	6,000.00
52020	$20,000.00
52047 .	6,000.00
52101 t	3,000.00
52102 .	6,000.00
52107 .	6,000.00
52121 .	6,000.00
52143 .	10,000.00
52201 t	5,000.00
52207 .	6,000.00
52293 .	6,000.00
52301 t	3,000.00
52312 .	6,000.00
52390 .	6,000.00
52401 t	3,000.00
52405 .	6,000.00
52456 .	6,000.00
52494	$20,000.00
52501 t	3,000.00
52510 .	6,000.00
52531 .	6,000.00
52601 t	3,000.00
52700 .	6,000.00
52701 t	3,000.00
52702 .	6,000.00
52801 t	3,000.00
52901 t	3,000.00
53 MIL	
53001 t	3,000.00
53101 t	3,000.00
53116 .	6,000.00
53201 t	5,000.00
53208 .	6,000.00
53301 t	3,000.00
53401 t	3,000.00
53494	$30,000.00
53501 t	3,000.00
53501 c	3,000.00
53502 c	3,000.00
53503 c	3,000.00
53504 c	3,000.00
53505 c	3,000.00
53506 c	3,000.00
53507 c	3,000.00
53508 c	3,000.00
53509 c	3,000.00
53510 c	3,000.00
53511 c	3,000.00
53512 c	3,000.00
53513 c	3,000.00
53514 c	3,000.00
53515 c	3,000.00
53516 c	3,000.00
53517 c	3,000.00
53518 c	3,000.00
53519 c	3,000.00
53520 c	3,000.00
53521 c	3,000.00
53522	$50,000.00
53523	1 MILLON QUINIENTOS MIL PESOS. Fue remitido para su venta en sus Series 1 y 2, al Expendio Foráneo en Tuxpan, Ver.
53524	$50,000.00
53525 c	3,000.00
53526 c	3,000.00
53527 c	3,000.00
53528 c	3,000.00
53529 c	3,000.00
53530 c	3,000.00
53531 c	3,000.00
53532 c	3,000.00
53533 c	3,000.00
53534 c	3,000.00
53535 c	3,000.00
53536 c	3,000.00
53537 c	3,000.00
53538 c	3,000.00
53539 c	3,000.00
53540 c	3,000.00
53541 c	3,000.00
53542 c	3,000.00
53543 c	3,000.00
53544 c	3,000.00
53545 c	3,000.00
53546 c	3,000.00
53547 c	3,000.00
53548 c	3,000.00
53549 c	3,000.00
53550 c	3,000.00
53551 c	3,000.00
53552 c	3,000.00
53553 c	3,000.00
53554 c	3,000.00
53555 c	3,000.00
53556 c	3,000.00
53557 c	3,000.00
53558 c	3,000.00
53559 c	3,000.00
53560 c	3,000.00
53561 c	3,000.00
53562 c	3,000.00
53563 c	3,000.00
53564 c	3,000.00
53565 c	3,000.00
53566 c	3,000.00
53567 c	3,000.00
53568 c	3,000.00
53569 c	3,000.00
53570 c	3,000.00
53571 c	3,000.00
53572 c	3,000.00
53573 c	3,000.00
53574 c	3,000.00
53575 c	3,000.00
53576 c	3,000.00
53577 c	3,000.00
53578 c	3,000.00
53579 c	3,000.00
53580 c	3,000.00
53581 c	3,000.00
53582 c	3,000.00
53583 c	3,000.00
53584 c	3,000.00
53585 c	3,000.00
53586 c	3,000.00
53587 c	3,000.00
53588 c	3,000.00
53589 c	3,000.00
53590 c	3,000.00
53591 c	3,000.00
53592 c	3,000.00
53593 c	3,000.00
53594 c	3,000.00
53595 c	3,000.00
53596 c	3,000.00
53597 c	3,000.00
53598 c	3,000.00
53599 c	3,000.00
53600 c	3,000.00
53601 t	3,000.00
53695	$20,000.00
53701 t	3,000.00
53793 .	6,000.00
53795 .	6,000.00
53801 t	3,000.00
53840	$63,500.00
53859	$20,000.00
53865	$20,000.00
53901 t	3,000.00
54 MIL	
54001 t	3,000.00
54045 .	6,000.00
54101 t	3,000.00
54142 .	6,000.00
54193 .	7,000.00
54201 t	5,000.00
54301 t	3,000.00
54401 t	3,000.00
54406 .	6,000.00
54501 t	3,000.00
54508 .	6,000.00
54547 .	8,000.00
54601 t	3,000.00
54701 t	3,000.00
54765 .	6,000.00
54767 .	6,000.00
54775 .	6,000.00
54779 .	6,000.00
54801 t	3,000.00
54805	$20,000.00
54822 .	6,000.00
54901 t	3,000.00
55 MIL	
55001 t	3,000.00
55101 t	3,000.00
55136	$20,000.00
55201 t	5,000.00
55215 .	6,000.00
55301 t	3,000.00
55401 t	3,000.00
55501 t	3,000.00
55601 t	3,000.00
55604 .	6,000.00
55701 t	3,000.00
55801 t	3,000.00
55889 .	6,000.00
55901 t	3,000.00
56 MIL	
56001 t	3,000.00
56015	$63,500.00
56063 .	6,000.00
56101 t	3,000.00
56113 .	6,000.00
56163 .	6,000.00
56166 .	8,000.00
56201 t	5,000.00
56301 .	6,000.00
56301 t	3,000.00
56330 .	6,000.00
56401 t	3,000.00
56501 t	3,000.00
56601 t	3,000.00
56610 .	6,000.00
56683 .	6,000.00
56701 t	3,000.00
56801 t	3,000.00
56901 t	3,000.00
57 MIL	
57001 t	3,000.00
57014	$30,000.00
57101 t	3,000.00
57201 t	5,000.00
57203 .	6,000.00
57214 .	7,000.00
57301 t	3,000.00
57383 .	8,000.00
57401 t	3,000.00
57424 .	6,000.00
57501 t	3,000.00
57601 t	3,000.00
57701 t	3,000.00
57801 t	3,000.00
57817 .	6,000.00
57820 .	6,000.00
57877 .	6,000.00
57901 t	3,000.00
58 MIL	
58001 t	3,000.00
58101 t	3,000.00
58201 t	5,000.00
58301 t	3,000.00
58304 .	8,000.00
58325 .	6,000.00
58401 t	3,000.00
58461 .	6,000.00
58501 t	3,000.00
58601 t	3,000.00
58658 .	6,000.00
58701 t	3,000.00
58801 t	3,000.00
58901 t	3,000.00
58930 .	6,000.00
59 MIL	
59001 t	3,000.00
59101 t	3,000.00
59140 .	6,000.00
59201	$100,000.00 Por terminación a las 4 últimas cifras del Primer Premio.
59274 .	6,000.00
59301 t	3,000.00
59401 t	3,000.00
59422 .	6,000.00
59501 t	3,000.00
59601 t	3,000.00
59662 .	7,000.00
59666 .	6,000.00
59672	$50,000.00
59701 t	3,000.00
59801 t	3,000.00
59886 .	6,000.00
59901 t	3,000.00
59931 .	6,000.00

LA LETRA "C" INDICA APROXIMACIONES A LA CENTENA. / LA LETRA "T" INDICA TERMINACIONES. / LOS BILLETES DE ESTE SORTEO PRESCRIBEN A LOS 60 DIAS NATURALES.

PARA CONSULTA DE PREMIOS POR VIA TELEFONICA EN LA CIUDAD DE MEXICO Y DE PROVINCIA, MARQUE EL TELEFONO: 55477-00100 OPCION 1 U OPCION 3 DEL MENU O INGRESE A NUESTRA PAGINA: www.lotenal.gob.mx

PARA LOCALIZAR EL NUMERO DE SU SUERTE O INFORMACION GENERAL DE LA LOTERIA NACIONAL, MARQUE EL TELEFONO: 55514-07000 O ACUDIR A: PLAZA DE LA REFORMA No. 1, C. P. 06037 CIUDAD DE MEXICO.

AL EFECTUARSE EL PAGO DE LOS BILLETES PREMIADOS SE RETENDRAN LOS IMPUESTOS DE ACUERDO A LAS LEYES VIGENTES DE LA MATERIA. / LOS REINTEGROS NO CAUSAN IMPUESTO.

5,400 REINTEGROS A LOS BILLETES TERMINADOS EN 1 CON MONTO DE $1,200.00 PARA 20 VIGESIMOS, EN VIRTUD DE QUE ESTA TERMINACION CORRESPONDE AL PREMIO PRINCIPAL, EXCLUYENDO LAS TERMINACIONES EN 9201, 201 Y 01 ANOTADAS EN EL CUERPO DE LA LISTA.

5,994 REINTEGROS A LOS BILLETES TERMINADOS EN 3 CON MONTO DE $1,200.00 PARA 20 VIGESIMOS, EN VIRTUD DE QUE ESTA TERMINACION CORRESPONDE AL SEGUNDO PREMIO, EXCLUYENDO LAS 4 ULTIMAS CIFRAS EN 3523 ANOTADAS EN EL CUERPO DE LA LISTA.

ESPECIAL 273

¡Premio Mayor! SORTEO ESPECIAL 273 Felicidades Ciudad de México www.lotenal.gob.mx

Participa en nuestro siguiente sorteo ¡AYUDA Y GANA! SORTEO ZODIACO 1611 Si juegas, gana México.

PARTICIPA EN LOS SIGUIENTES SORTEOS PARA LA ASISTENCIA PÚBLICA: MARTES SORTEO MAYOR 21 MILLONES de pesos en 3 series; VIERNES SORTEO SUPERIOR 17 MILLONES de pesos en 2 series; DOMINGO SORTEO ZODIACO 7 MILLONES de pesos en 1 serie. LOTERÍA NACIONAL

DIRECTORA GENERAL: LIC. MARGARITA GONZALEZ SARAVIA CALDERON. / REPRESENTANTE DE LA SECRETARIA DE GOBERNACION: LIC. URSULA VORHAUER RAMIREZ.

SORTEO ESPECIAL 273 CELEBRADO A LAS 20:00 HRS. EL VIERNES 21 DE ABRIL DE 2023, EN LA CIUDAD DE MEXICO.

Trasplanta IMSS Jalisco riñones y córneas procuradas en Colima

Manolika SILVA ROSALES

Cuatro pacientes, tres mujeres y un hombre, recibieron trasplantes de riñones y córneas en el Hospital de Especialidades del Instituto Mexicano del Seguro Social (IMSS) en Jalisco, gracias a una donación cadavérica que se registró en el estado de Colima.

El jefe de la División de Nefrología y Trasplantes del nosocomio, doctor Eduardo González Espinoza, detalló que dos femeninas, una de 38 años, habitante del municipio de Jamay, Jalisco, y otra de 39, de Zamora, Michoacán, recibieron trasplante renal.

"Ambos procedimientos se llevaron a cabo el viernes 14 de abril por la noche y afortunadamente la evolución es muy buena", indicó. Respecto a la córneas, el experto informó que una fue trasplantada a una paciente femenina de 70 años de edad y a un paciente hombre de 51 años, ambos también con una evolución satisfactoria.

DIARIO DE MANZANILLO

Conmemoran el 109° Aniversario de la Gesta Heroica del 21 de abril de 1914

Cabe recordar que el cadete Virgilio Uribe y el teniente José Azueta, así como sus compañeros de armas, enfrentaron a tropas estadounidenses que invadieron Veracruz

Julio César GONZÁLEZ RINCÓN

La Secretaría de Marina, a través de la Armada de México por conducto de la Décima Región Naval, informa que ayer se llevó a cabo la Ceremonia Conmemorativa del 109° Aniversario de la Gesta Heroica del 21 de abril de 1914.

En esta significativa ceremonia se pasó lista de honor a los héroes de la Heroica Escuela Naval Militar y del Heroico Colegio Militar, seguido de un toque de silencio y una salva de honor en memoria a los hechos gloriosos ocurridos el 21 de abril de 1914, durante la invasión al puerto de Veracruz.

Asimismo, se colocó una ofrenda floral en el monumento a los héroes navales, como un homenaje por su compromiso de entrega a la nación, dejando un gran ejemplo a los marinos navales de lealtad inquebrantable hacia nuestro país.

Cabe recordar que el 21 de abril de 1914 es una fecha histórica para esta Institución, en la que el pueblo veracruzano, junto con el cadete Virgilio Uribe y el teniente José Azueta, así como sus compañeros de armas, enfrentaron a tropas estadounidenses que invadieron el puerto de Veracruz.

Foto de César González

La Secretaría de Marina, a través de la Armada de México por conducto de la Décima Región Naval, informa que ayer se llevó a cabo la Ceremonia Conmemorativa del 109° Aniversario de la Gesta Heroica del 21 de abril de 1914.

POR DÍA INTERNACIONAL DE LA TIERRA

Ayuntamiento da en adopción más de 500 árboles frutales

Entre los que se entregaron había limón, guanábana, granada, nance, carambolo, lima, arrayan, guayabo, maracuyá, mamey e higo

Julio César GONZÁLEZ RINCÓN

Con el compromiso de cuidar los árboles que reciben a través de la Dirección de Medio Ambiente, cientos de ciudadanos acudieron al llamado de adoptar árboles frutales para darles un buen espacio en su propiedad, contribuyendo con ello a la reforestación del municipio y a proveerse de alimentos naturales de forma autosustentable.

Foto de César González

Cientos de ciudadanos acudieron al llamado de adoptar árboles frutales para darles un buen espacio en su propiedad, contribuyendo con ello a la reforestación del municipio y a proveerse de alimentos naturales de forma autosustentable.

En el marco del Día Internacional del Día de la Tierra, la alcaldesa Griselda Martínez explicó que la Dirección de Medio Ambiente, en lugar de aplicar multas, pide árboles a empresas o personas que causan daño medioambiental para resarcir el perjuicio ocasionado, y son esos árboles los que en esta ocasión se entregan a la población.

Las especies de árboles que se entregaron son: Limón, guanábana, granada, nance, carambolo, lima, arrayan, guayabo, maracuyá, mamey, higo, ciruelo, rosa morada, yaka, almendro, primavera, chicozapote, kumquat, olivo negro, majagua, níspero, árbol santo, ciruelo español, lluvia de oro, zapote negro, marañón, tabachín, pistache, chirimoya (anona), higuera, mandarina, guamúchil, moringa, neem y pingüica

Cientos de ciudadanos recibieron más de 500 árboles de manos de la Alcaldesa y del director de Medio Ambiente, Alejandro Reyes; la secretaria del Ayuntamiento, Martha Zepeda; y el tesorero municipal, Lalo Camarena.

Reciben seleccionadas de Handball apoyo del Ayuntamiento

Participarán en un torneo internacional en la ciudad de Maricá, en Brasil

Julio César GONZÁLEZ RINCÓN

En apoyo al talento deportivo, a través del Ayuntamiento se entregaron recursos para el transporte de las seleccionadas colimenses de Handball de Playa, quienes viajarán a la Ciudad de México integrándose a la selección nacional mexicana para participar en el Tour Global de Handball de Playa, a celebrarse del 24 al 30 de abril en la ciudad de Maricá, en Brasil.

A través de su entrenador, Miguel Ángel Contreras de la Mora, las deportistas colimenses recibieron los recursos para atender esta convocatoria por su gran desempeño mostrado en los últimos torneos internacionales, y la IHF sólo está invitando a los equipos con los mejores resultados a nivel internacional.